

Économie du vignoble du Val de Loire

Les chiffres clés

ÉDITION 2018

LES VINS DU VAL DE LOIRE

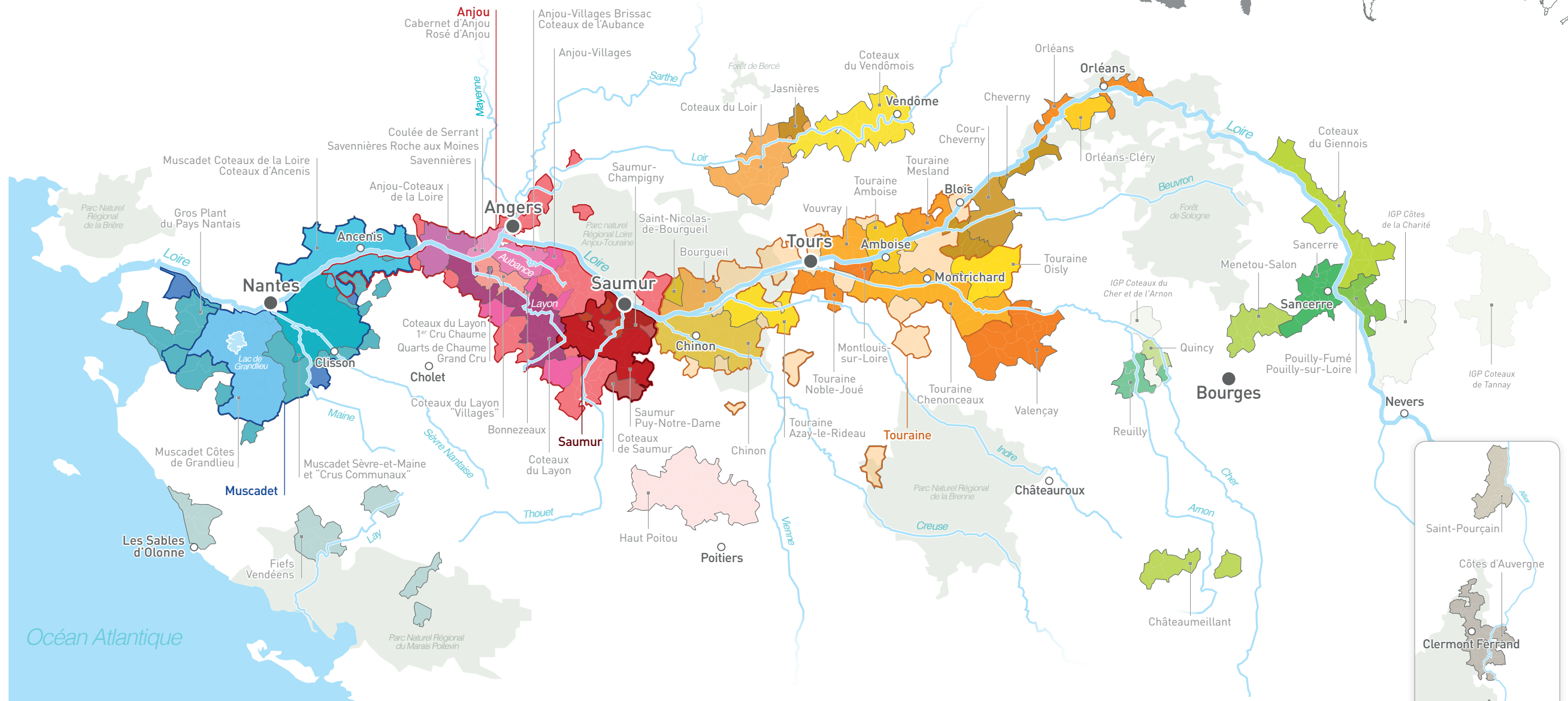
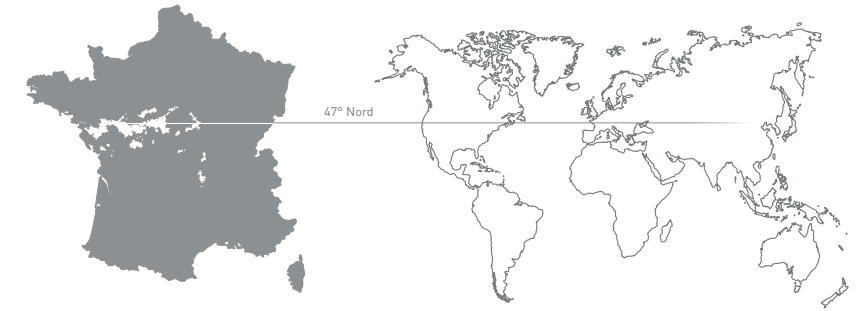

AOP ET IGP DU VAL DE LOIRE

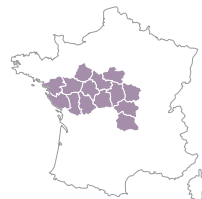

IGP Val de Loire ●●●
Produit sur l'ensemble du bassin viticole dans 14 départements

- Les blancs secs / white wines
- Les rouges / red wines
- Les rosés / rosé wines
- Les blancs moelleux / sweet wines
- Les fines bulles / sparkling wines

VIGNOBLES NANTAIS	VIGNOBLES D'ANJOU-SAUMUR	VIGNOBLES DE LA TOURAINE	VIGNOBLES DU CENTRE-LOIRE	VIGNOBLES D'AUVERGNE			
<ul style="list-style-type: none"> AOP Gros Plant du Pays Nantais ● AOP Muscadet ● (délimitation régionale) AOP Muscadet Sèvre-et-Maine et «Crus Communaux» ●● AOP Muscadet Côtes de Grandlieu ● AOP Muscadet Coteaux de la Loire** ● AOP Fiefs Vendéens ●●● <p>* Clisson • Gorges • Le Pallet ** [en cours] Goulaine • La Haye-Fouassière • Vallet • Mornières-Saint-Fiacre • Mouzillon Tillières • Château-Thébaud ** [en cours] Champloceaux</p>	<ul style="list-style-type: none"> AOP Anjou ●●●●● (délimitation régionale) AOP Rosé d'Anjou ●●●●● (délimitation régionale) AOP Cabernet d'Anjou ●●●●● (délimitation régionale) AOP Anjou-Villages ●●●●● (délimitation sous-régionale) AOP Anjou-Villages Brissac* ●●●●● (délimitation sous-régionale) AOP Anjou-Coteaux de la Loire ●●●●● (délimitation sous-régionale) AOP Coteaux du Layon et «Villages»** ●●●●● (délimitation sous-régionale) AOP Coteaux du Layon 1^{er} Cru Chaume ●●●●● (délimitation sous-régionale) AOP Quarts de Chaume Grand Cru ●●●●● (délimitation sous-régionale) AOP Bonnezeaux ●●●●● (délimitation sous-régionale) AOP Coteaux de l'Aubance ●●●●● (délimitation sous-régionale) AOP Coulée de Serrant ●●●●● (délimitation sous-régionale) 	<ul style="list-style-type: none"> AOP Haut-Poitou ●●●●● (délimitation régionale) AOP Savennières ●●●●● (délimitation régionale) AOP Saumur ●●●●● (délimitation sous-régionale) AOP Saumur-Champigny ●●●●● (délimitation sous-régionale) AOP Saumur Puy-Notre-Dame ●●●●● (délimitation sous-régionale) AOP Coteaux de Saumur ●●●●● (délimitation sous-régionale) <p>* [en cours] Anjou Brissac ** Bzaudieu-sur-Layon • Faye-d'Anjou • Rablay-sur-Layon • Rochefort-sur-Loire • Saint-Aubin-de-Luigné • Saint-Lambert-du-Lattay</p>	<ul style="list-style-type: none"> AOP Touraine ●●●●● (délimitation régionale) AOP Touraine Amboise ●●●●● (délimitation régionale) AOP Touraine Azay-le-Rideau ●●●●● (délimitation régionale) AOP Touraine Chenonceaux ●●●●● (délimitation régionale) AOP Touraine Oisly ●●●●● (délimitation régionale) AOP Touraine Mesland ●●●●● (délimitation régionale) AOP Touraine Noble-Joué ●●●●● (délimitation régionale) AOP Chinon ●●●●● (délimitation régionale) AOP Vouvray ●●●●● (délimitation régionale) AOP Montlouis-sur-Loire ●●●●● (délimitation régionale) 	<ul style="list-style-type: none"> AOP Bourgueil ●●●●● (délimitation régionale) AOP Saint-Nicolas-de-Bourgueil ●●●●● (délimitation régionale) AOP Jasnieres ●●●●● (délimitation régionale) AOP Coteaux-du-Loir ●●●●● (délimitation régionale) AOP Coteaux-du-Vendômois ●●●●● (délimitation régionale) AOP Valençay ●●●●● (délimitation régionale) AOP Cour-Cheverny ●●●●● (délimitation régionale) AOP Orléans ●●●●● (délimitation régionale) AOP Orléans-Cléry ●●●●● (délimitation régionale) 	<ul style="list-style-type: none"> AOP Châteaumeillant ●●●●● (délimitation régionale) AOP Coteaux du Giennois ●●●●● (délimitation régionale) AOP Menetou-Salon ●●●●● (délimitation régionale) AOP Pouilly-Fumé ●●●●● (délimitation régionale) AOP Pouilly-sur-Loire ●●●●● (délimitation régionale) AOP Quincy ●●●●● (délimitation régionale) AOP Reuilly ●●●●● (délimitation régionale) AOP Sancerre ●●●●● (délimitation régionale) 	<ul style="list-style-type: none"> IGP Côtes de la Charité ●●●●● (délimitation régionale) IGP Coteaux de Tannay ●●●●● (délimitation régionale) IGP Coteaux du Cher et de l'Arnon ●●●●● (délimitation régionale) 	<ul style="list-style-type: none"> AOP Côtes d'Auvergne ●●●●● (délimitation régionale) AOP Saint-Pourçain ●●●●● (délimitation régionale)
	<ul style="list-style-type: none"> ● Rosé de Loire produit en Anjou et Touraine ● Crémant de Loire produit en Anjou, Touraine et Cheverny 						

INTERLOIRE
Interprofession des Vins du Val de Loire
www.vinsvalde Loire.fr

BIVC
CENTRE-LOIRE
www.vins-centre-loire.com

SOMMAIRE

1. Le Val de Loire	P 2
2. Région Pays-de-la-Loire	P 23
3. Le vignoble nantais	P 27
4. Le vignoble Anjou-Saumur et Haut Poitou	P 33
5. Région Centre-Val de Loire	P 39
6. Le vignoble de Touraine	P 43
7. Le vignoble du Centre-Loire	P 49
8. Le périmètre d'InterLoire	P 55
9. Le périmètre du BIVC	P 61

1. LE VAL DE LOIRE

1.1. Carte d'identité du vignoble



Nombre d'indications géographiques



Source : INAO

Commercialisation 2017*

L'équivalent de **320 millions de bouteilles** commercialisées

Dont 79% en France,
soit 2,35 million d'hl

et 21% à l'export,
soit 482 000 hl



Sources : InterLoire, BIVC, Douanes

*AOP du ressort d'InterLoire et du BIVC

Production 2017

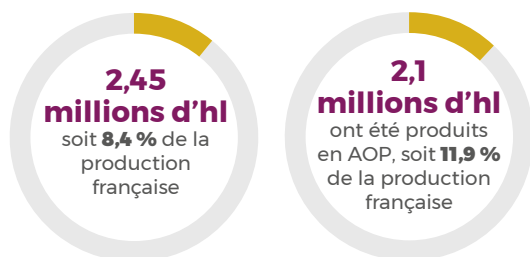

Source : Douanes

Surfaces 2017

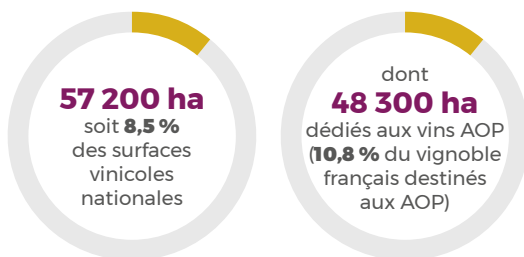

Source : Douanes

Chiffre d'affaire 2017



1,3 milliard d'€

Estimation InterLoire

Les entreprises viti-vinicoles présentes sur le territoire en 2017



6 200

vignerons* dont **3 700**
domaines habilités**

* déclarants de récolte

** habilités par l'INAO à
produire des AOP et des IGP



250

négociants



16

caves coopératives

Sources : Douanes, InterLoire, BIVC, INAO

1.2. La production de vins en Val de Loire



1.2.1. LES VOLUMES

En 2017, **36 %** des volumes du vignoble du Val de Loire proviennent du Maine-et-Loire, **18 %** d'Indre-et-Loire, **17 %** de Loire Atlantique et **29 %** des 11 autres départements composant le vignoble.

Les volumes du vignoble du Val de Loire en 2017 représentent **8,4 %** de la production nationale de vins.

Évolution de la production du vignoble du Val de Loire

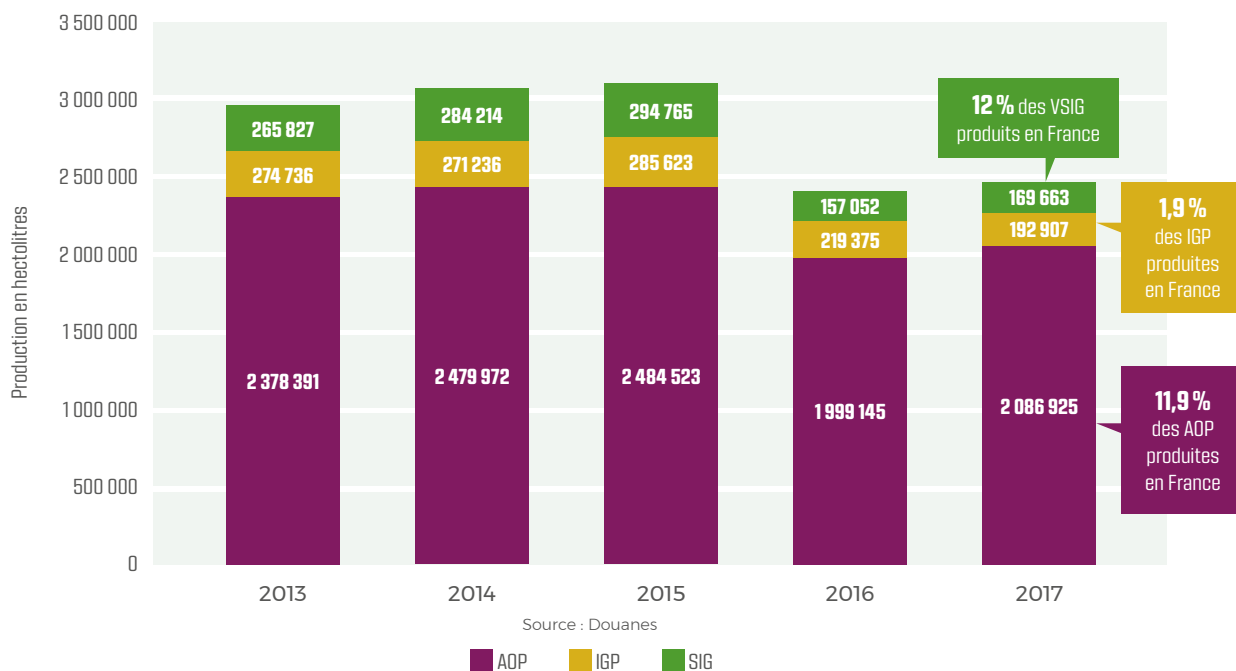

Répartition de la production 2017 par couleur *

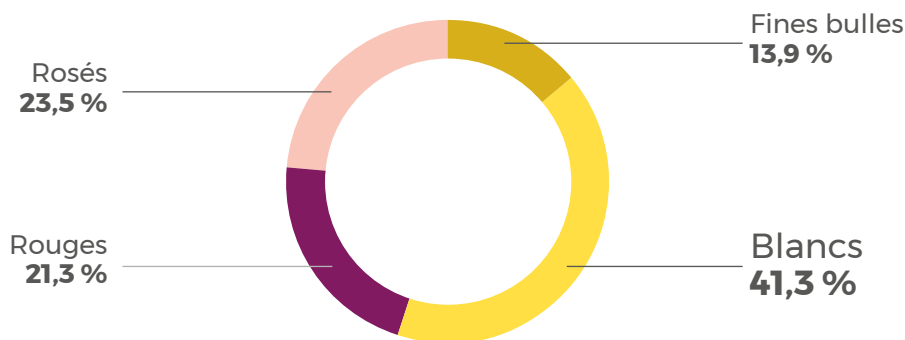

* Toutes catégories confondues

Zoom sur les AOP : répartition de la production par appellation en 2017

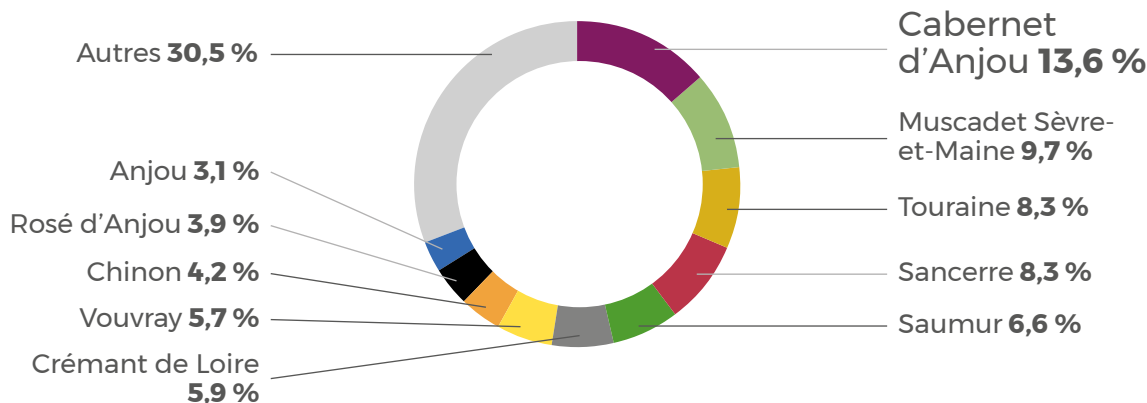

Source : InterLoire, Douanes, BIVC

La production des vins du Val de Loire en 2017

Appellation	Production (hl)	Surfaces (ha)	Blanc (hl)	%	Rosé (hl)	%	Rouge (hl)	%	Fines bulles (hl)	%
Coteaux d'Ançenis	6 281	146	2 913	46%	1 574	25%	1 793	29%	-	0%
Fiefs Vendéens	19 879	424	3 336	17%	8 091	41%	8 453	43%	-	0%
Gros Plant du Pays Nantais	22 873	537	22 873	100%	-	0%	-	0%	-	0%
Muscadet AC	59 520	1 419	59 520	100%	-	0%	-	0%	-	0%
Muscadet Coteaux de la Loire	5 627	132	5 627	100%	-	0%	-	0%	-	0%
Muscadet Côtes de GrandLieu	9 387	222	9 387	100%	-	0%	-	0%	-	0%
Muscadet Sèvre et Maine	203 176	6 279	203 176	100%	-	0%	-	0%	-	0%
Total Appellations du vignoble nantais	326 742	9 158	306 831	94%	9 665	3%	10 246	3%	-	0%
Anjou	70 185	1 665	20 872	30%	-	0%	45 097	64%	4 217	6%
Anjou-Coteaux de la Loire	652	24	652	100%	-	0%	-	0%	-	0%
Anjou-Villages	7 229	196	-	0%	-	0%	7 229	100%	-	0%
Anjou-Villages Brissac	4 336	127	-	0%	-	0%	4 336	100%	-	0%
Bonnezeaux	1 342	76	1 342	100%	-	0%	-	0%	-	0%
Cabernet d'Anjou	285 249	5 669	-	0%	285 249	100%	-	0%	-	0%
Coteaux de l'Aubance	4 986	207	4 986	100%	-	0%	-	0%	-	0%
Coteaux de Saumur	205	10	205	100%	-	0%	-	0%	-	0%
Coteaux du Layon	40 694	1 586	40 694	100%	-	0%	-	0%	-	0%
dont Coteaux du Layon Chaume	1 054	56	1 054	100%	-	0%	-	0%	-	0%
dont Coteaux du Layon Village	3 415	165	3 415	100%	-	0%	-	0%	-	0%
Coulée de Serrant	112	6	112	100%	-	-	-	-	-	-
Haut-Poitou	5 534	118	3 987	72%	415	7%	1 132	20%	-	0%
Quarts de Chaume Grand Cru	320	27	320	100%	-	0%	-	0%	-	0%
Rosé d'Anjou	80 937	1 551	-	0%	80 937	100%	-	0%	-	0%
Saumur	137 853	2 517	18 854	14%	6 634	5%	25 730	19%	86 635	63%
Saumur Champigny	65 815	1 595	-	0%	-	0%	65 815	100%	-	0%
Savennières	1 653	147	1 653	100%	-	0%	-	0%	-	0%
Savennières Roche aux Moines	121	16	121	100%	-	0%	-	0%	-	0%
Total Appellations du vignoble Anjou-Saumur	707 222	15 537	93 686	13%	373 235	53%	149 338	21%	90 852	13%
Crémant de Loire	122 652	2 280	-	0%	-	0%	-	0%	122 652	100%
Rosé de Loire	36 821	881	-	0%	36 821	100%	-	0%	-	0%
Total Appellations Anjou-Saumur-Touraine	159 473	3 161	-	0%	36 821	23%	-	0%	122 652	77%

La production des vins du Val de Loire en 2017

Appellation	Production (hl)	Surfaces (ha)	Blanc (hl)	%	Rosé (hl)	%	Rouge (hl)	%	Fines bulles (hl)	%
Bourgueil	61 395	1 349	-	0%	2 590	4%	58 805	96%	-	0%
Cheverny	11 695	687	7 041	60%	1 308	11%	3 346	29%	-	0%
Chinon	88 749	2 391	3 070	3%	9 514	11%	76 165	86%	-	0%
Coteaux-du-Loir	2 328	73	794	34%	510	22%	1 024	44%	-	0%
Coteaux-du-Vendômois	4 244	112	653	15%	1 925	45%	1 666	39%	-	0%
Cour-Cheverny	897	55	897	100%	-	0%	-	0%	-	0%
Jasnières	2 335	73	2 335	100%	-	0%	-	0%	-	0%
Montlouis-sur-Loire	16 799	430	6 290	37%	-	0%	-	0%	10 509	63%
Orléans	681	44	282	41%	133	20%	266	39%	-	0%
Orléans-Cléry	226	16	-	0%	-	0%	226	100%	-	0%
St Nicolas-de-Bourgueil	62 234	1 090	-	0%	894	1%	61 340	99%	-	0%
Touraine	188 850	5 024	109 310	58%	15 776	8%	41 641	22%	22 124	12%
dont Touraine-Amboise	6 013	179	1 133	19%	2 335	39%	2 545	42%	-	0%
dont Touraine-Azay-le-Rideau	697	52	-	0%	328	47%	369	53%	-	0%
dont Touraine-Chenonceaux	4 771	126	3 585	75%	1 186	25%	-	0%	-	0%
dont Touraine-Mesland	2 155	84	181	8%	448	21%	1 526	71%	-	0%
dont Touraine-Disly	1 413	37	1 413	100%	-	0%	-	0%	-	0%
dont Touraine-Noble-Joué	1 360	36	-	0%	1 360	100%	-	0%	-	0%
Valençay	6 554	183	3 598	55%	768	12%	2 188	33%	-	0%
Vouvray	119 190	2 259	45 493	38%	-	0%	-	0%	73 697	62%
Total Appellations du vignoble de la Touraine	567 538	13 822	179 435	32%	35 922	6%	245 850	43%	106 330	19%
Chateaufort	405	84	-	0%	288	71%	117	29%	-	0%
Coteaux du Giennois	7 410	197	4 333	58%	897	12%	2 181	29%	-	0%
Menetou Salon	36 818	581	25 896	70%	1 318	4%	9 604	26%	-	0%
Pouilly Fumé	66 504	1 313	66 504	100%	-	0%	-	0%	-	0%
Pouilly sur Loire	1 061	27	1 061	100%	-	0%	-	0%	-	0%
Quincy	16 224	303	16 224	100%	-	0%	-	0%	-	0%
Reuilly	11 960	260	6 220	52%	2 550	21%	3 190	27%	-	0%
Sancerre	172 802	2 998	141 089	82%	14 930	9%	16 783	10%	-	0%
Total Appellations du vignoble du Centre-Loire	313 185	5 763	261 328	83%	19 983	6%	31 874	10%	-	0%
Côtes d'Auvergne	4 640	186	634	14%	1 109	24%	2 897	62%	-	0%
Saint Pourçain	14 073	556	3 662	26%	2 199	16%	3 212	58%	-	0%
Total Appellations du vignoble d'Auvergne	18 713	742	4 216	23%	3 308	18%	11 109	69%	-	0%
Coteaux de Tannay	603	17	473	78%	29	5%	101	17%	-	0%
Coteaux du Cher et de l'Arnon	82	5	8	10%	21	26%	53	65%	-	0%
Cotes de la Charité	966	43	540	56%	41	4%	385	40%	-	0%
Val de Loire	187 613	4 289	109 046	58%	39 759	21%	38 808	21%	-	0%
Total IGP	192 907	4 426	111 416	58%	40 981	21%	40 510	21%	-	0%
Total VSIG	169 663	4 393	65 824	39%	65 115	38%	38 724	23%	-	0%

Source : Douanes

Historique de production par appellation sur 5 ans (en hl)

Appellation	2013	2014	2015	2016	2017	Moyenne 5 ans
Coteaux d'Ancenis	8 274	7 808	7 892	6 735	6 281	7 398
Fiefs Vendéens	21 433	20 740	21 029	15 113	19 879	19 639
Gros plant	41 176	39 772	39 803	23 781	22 873	33 481
Muscadet (ensemble 4 AOP)	442 107	406 881	416 648	244 043	277 709	357 478
Total Appellations du vignoble nantais	512 990	475 201	485 372	289 672	326 742	417 995
Anjou	74 993	72 137	69 917	64 916	70 185	70 430
Anjou-Coteaux de la Loire	725	947	731	599	652	731
Anjou-Villages	5 657	7 878	7 177	6 469	7 229	6 882
Anjou-Villages Brissac	3 574	4 903	5 384	4 737	4 336	4 587
Bonnezeaux	1 763	1 787	1 958	1 388	1 342	1 648
Cabernet d'Anjou	299 575	325 574	333 741	331 298	285 249	315 087
Cabernet de Saumur*	3 984	4 379	3 439	-	-	-
Coteaux de l'Aubance	6 070	6 302	6 811	6 042	4 986	6 042
Coteaux de Saumur	196	358	381	238	205	276
Coteaux du Layon	43 856	46 776	46 083	37 813	40 694	43 044
Coulée de Serrant	174	189	175	101	112	140
Haut-Poitou	5 450	5 321	3 431	5 372	5 534	5 022
Quarts de Chaume Grand Cru	264	451	544	181	320	352
Rosé d'Anjou	136 559	120 546	124 387	111 545	80 937	114 795
Saumur	110 258	129 756	130 692	130 238	146 627	129 514
Saumur Champigny	63 291	84 593	81 771	78 039	65 815	74 702
Savennières	4 291	4 186	4 369	4 033	1 653	3 706
Savennières Roche aux Moines	325	306	390	309	121	290
Total Appellations du vignoble Anjou-Saumur	759 919	814 088	819 092	780 589	707 222	779 608
Crémant de Loire	116 779	126 757	151 091	124 787	122 652	128 413
Rosé de Loire	51 855	54 302	47 415	35 189	36 821	45 116
Total Appellations Anjou-Saumur-Touraine	168 634	181 059	198 506	159 977	159 473	173 530

* L'AOP Cabernet de Saumur n'est plus produite depuis 2016. Elle a été remplacée par l'AOP Saumur rosé.

Historique de production par appellation sur 5 ans (en hl)

Appellation	2013	2014	2015	2016	2017	Moyenne 5 ans
Bourgueil	48 679	64 928	65 368	21 604	61 395	52 395
Cheverny	24 954	26 524	26 233	21 467	11 695	22 175
Chinon	81 647	96 376	103 549	55 556	88 749	85 175
Coteaux-du-Loir	2 577	1 791	2 208	1 345	2 328	2 050
Coteaux-du-Vendômois	5 540	5 326	5 453	2 667	4 244	4 646
Cour-Cheverny	1 775	1 958	2 003	943	897	1 515
Jasnières	2 442	2 128	2 284	1 503	2 335	2 138
Montlouis-sur-Loire	15 197	15 119	17 545	4 397	16 799	13 811
Orléans	1 725	1 825	2 092	842	681	1 433
Orléans-Cléry	474	872	605	269	226	489
St-Nicolas-de-Bourgueil	55 092	60 955	62 131	48 684	62 234	57 819
Touraine	251 709	244 927	222 343	209 925	188 850	223 551
Touraine-Noble-Joué	1 935	1 829	1 652	355	360	1 426
Valençay	6 993	7 086	7 237	8 096	6 554	7 193
Vouvray	94 593	112 795	107 347	95 085	119 190	105 802
Total Appellations du vignoble de la Touraine	595 372	644 439	628 050	472 738	567 537	581 619
Chateaufort	3 164	3 790	3 119	1 704	405	2 436
Coteaux du Giennois	8 227	10 073	8 856	3 144	7 410	7 542
Menetou-Salon	27 275	32 211	29 510	8 147	36 818	26 792
Pouilly-Fumé	74 557	81 369	77 840	53 572	66 504	70 768
Pouilly-sur-Loire	1 418	1 652	1 633	786	1 061	1 310
Quincy	15 550	16 598	13 507	11 372	16 224	14 650
Reuilly	11 960	12 307	11 139	9 208	11 754	11 273
Sancerre	171 616	185 248	175 413	173 414	172 802	175 699
Total Appellations du vignoble du Centre-Loire	313 766	342 900	321 838	264 099	313 185	311 158
Côtes d'Auvergne	9 434	10 298	10 354	10 956	4 640	9 136
Saint Pourçain	16 977	23 412	23 543	22 636	14 073	20 128
Total Appellations du vignoble d'Auvergne	26 411	33 710	33 897	33 592	18 713	29 265
Total AOP	2 378 391	2 479 972	2 484 523	1 999 145	2 086 925	2 285 791
Coteaux De Tannay	567	879	1 097	266	603	682
Coteaux du Cher et de l'Arnon	149	129	124	51	82	107
Cotes de la Charité	1 749	1 782	1 555	441	966	1 299
Val de Loire	267 508	265 597	278 711	215 232	187 613	242 932
Total IGP	274 736	271 236	285 623	219 375	192 907	248 775
Total VSIG	265 827	284 214	294 765	157 052	169 663	234 304
Total production Val de Loire	2 918 953	3 035 421	3 064 911	2 375 572	2 449 494	2 768 870

Source : Douanes

1.2.2. LE TERRITOIRE ET L'ENCÉPAGEMENT

Répartition des surfaces du Val de Loire par cépage

Source : FranceAgrimer 2016

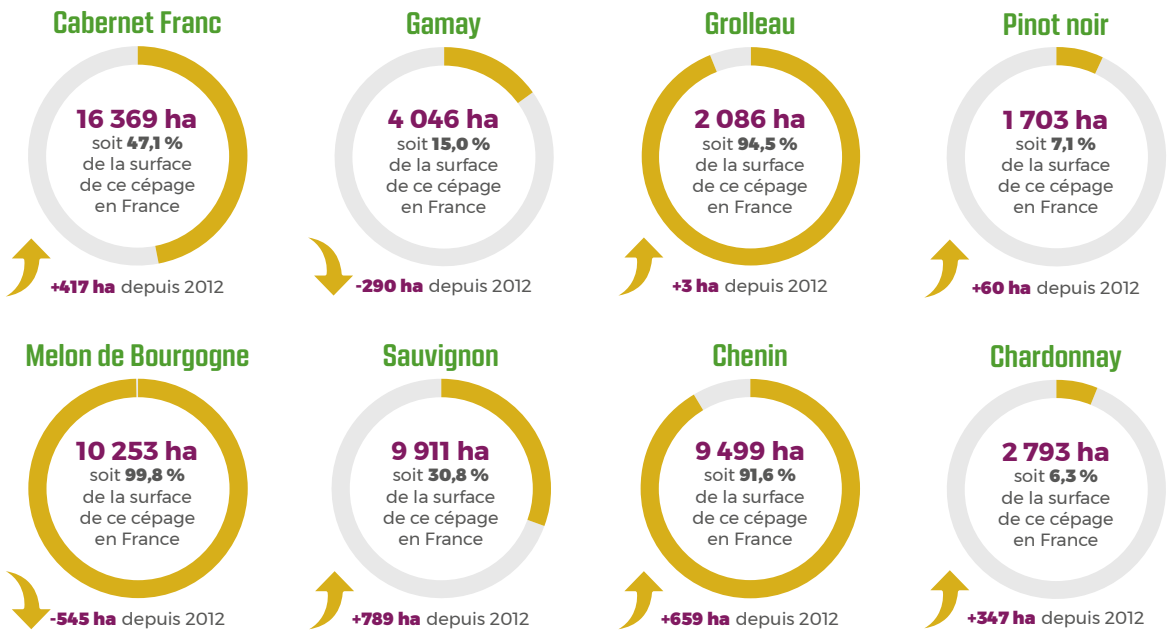
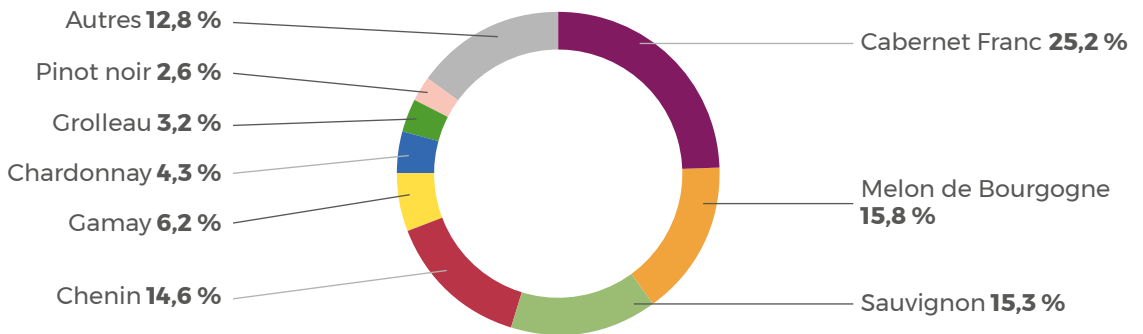

Source : FranceAgrimer 2016

Évolution des surfaces du vignoble du Val de Loire

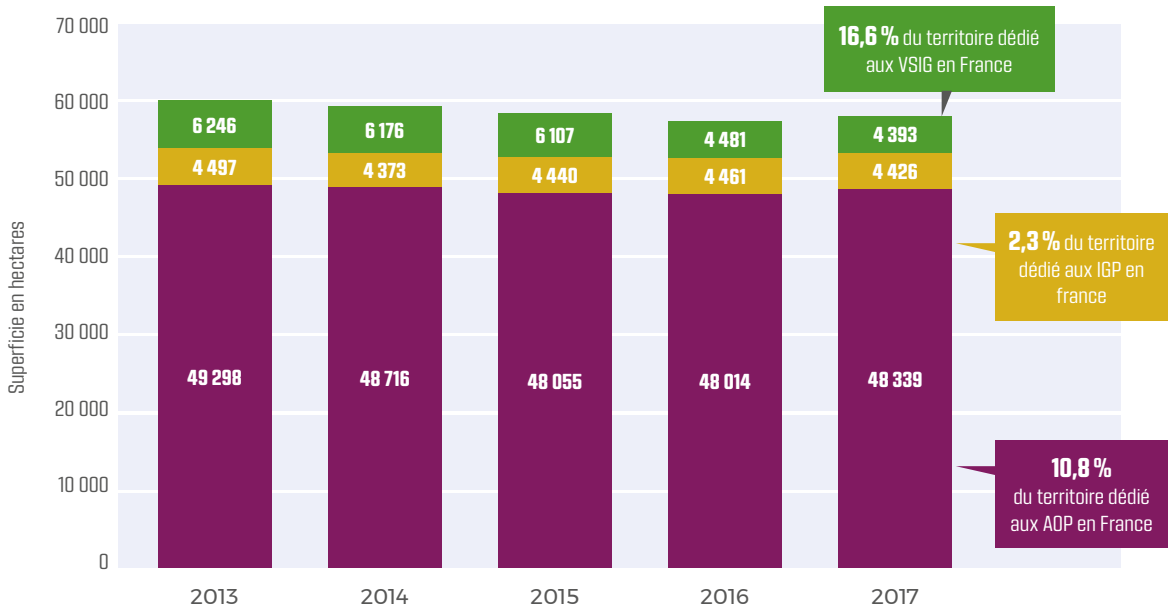

Source : Douanes

■ Volumes AOP ■ Volumes IGP ■ Volumes VSIG

1.2.3. POIDS DE LA VITICULTURE DANS L'AGRICULTURE

La viticulture représente :

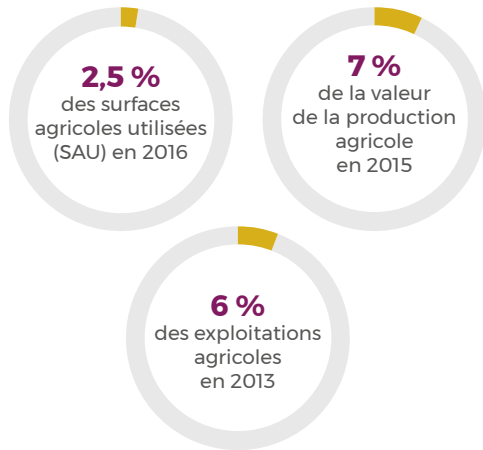

Source : Agreste - Périmètre : Cher, Indre et Loire, Loir et Cher, Loire Atlantique, Maine et Loire

Poids de la viticulture dans la valeur ajoutée* agricole en 2016

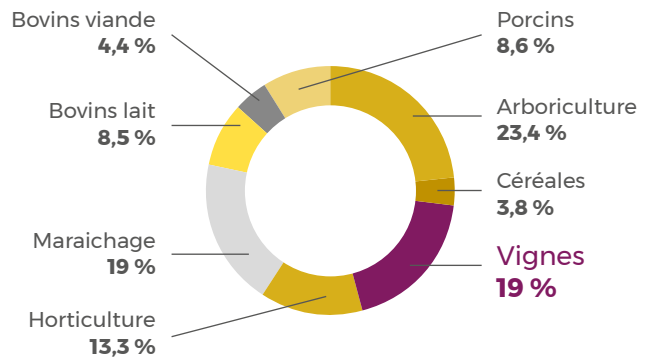

Source : CEGAO - Méthode : 1394 adhérents du CEGAO, Maine et Loire (63%), Loire Atlantique (13%), Sarthe (6%), Indre et Loire (5%), Mayenne (2%), Vendée (3%), Autres (10%)

* La valeur ajoutée est un indicateur économique qui mesure la valeur ou la richesse créée par un secteur d'activité au cours d'une période donnée.

1.2.4. LA PRODUCTION SOUS CERTIFICATION ENVIRONNEMENTALE

Label AB - Évolution du nombre d'exploitations et surfaces bio et en conversion

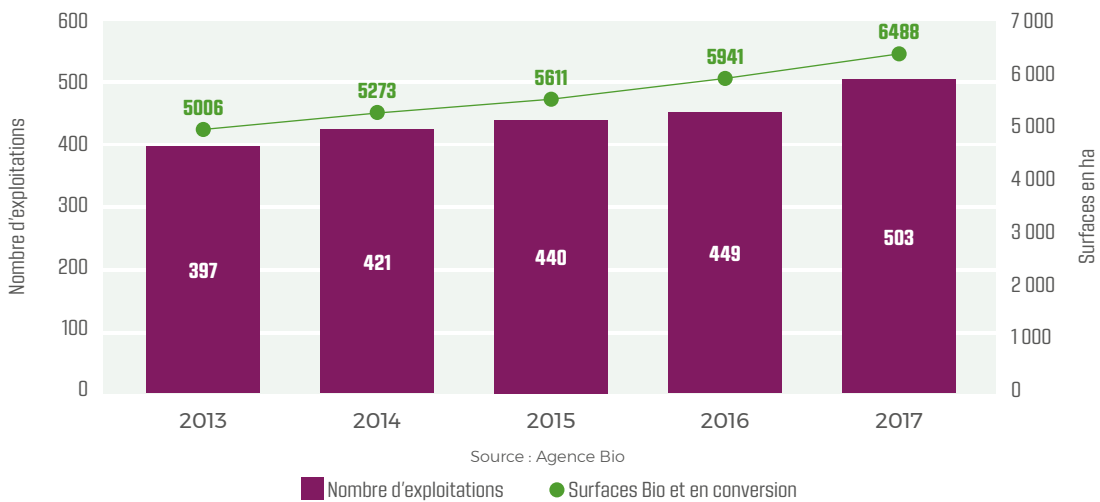

Autres labels environnementaux

HVE



39 exploitations
1 272 ha

Source : Ministère de l'agriculture et de l'alimentation

TerraVitis



91 exploitations
2 630 ha

Source : TerraVitis

Agriconfiance



290 exploitations
3 353 ha

Source : Loire Propriété et la cave de Saumur

1.3. Les sorties de chais



Sorties de chais par produit sur la campagne 2016/2017*

Appellation	Vente au négoce	Vente directe	Total
Coteaux d'Ancenis	158	7 393	7 551
Gros Plant du Pays Nantais	25 366	7 291	32 675
Muscadet AC	68 134	37 313	105 447
Muscadet Coteaux de la Loire	30	4 116	4 146
Muscadet Côtes de Grandlieu	86	7 180	7 266
Muscadet Sèvre et Maine	109 334	113 731	223 065
Total appellations du vignoble nantais	203 108	177 024	380 132
Anjou	8 513	58 006	66 519
Anjou-Coteaux de la Loire	25	616	641
Anjou-Villages	404	5 530	5 934
Anjou-Villages Brissac	-	3 306	3 306
Bonnezeaux	-	1 199	1 199
Cabernet d'Anjou	192 754	128 417	321 171
Cabernet de Saumur	280	2 125	2 405
Coteaux de l'Aubance	170	5 250	5 420
Coteaux de Saumur	-	285	285
Coteaux du Layon	8 625	30 427	39 052
Quarts de Chaume Grand Cru	69	324	393
Rosé d'Anjou	65 787	40 036	105 823
Saumur	70 307	55 037	125 394
Saumur-Champigny	26 498	51 017	77 515
Savennières + Coulée de Serrant	294	3 785	4 079
Savennières Roche aux Moines	-	306	306
Total appellations du vignoble Anjou-Saumur	373 726	385 716	759 442
Crémant de Loire	85 419	38 143	123 562
Rosé de Loire	18 572	23 463	42 035
Total appellations du vignoble Anjou-Saumur Touraine	103 991	61 606	163 597

* Les données pour les vins qui ne sont pas du ressort du BIVC ou d'InterLoire ne sont pas disponibles.
Seules les interprofessions peuvent enregistrer les données issues des DRM.

Sorties de chais par produit sur la campagne 2016/2017

Appellation	Vente au négoce	Vente directe	Total
Chinon	21 583	51 113	72 696
Coteaux-du-Loir	13	1 796	1 809
Jasnières	35	1 811	1 846
St-Nicolas-de-Bourgueil	22 063	27 853	49 916
Touraine	112 486	103 405	215 891
dont Touraine-Amboise	503	5 950	6 453
dont Touraine-Azay-le-Rideau	176	727	903
dont Touraine-Mesland	792	2 615	3 407
dont Touraine-Disly	106	1 025	1 130
dont Touraine-Chenonceaux	761	1 698	2 462
Touraine Noble-Joué	0	954	954
Vouvray	35 460	62 617	98 077
Total appellations du vignoble Touraine	191 635	249 549	441 184
Chateaufort	3	2 535	2 538
Coteaux du Giennois	997	4 754	6 751
Menetou-Salon	6 487	11 064	23 144
Pouilly-Fumé	12 846	33 425	65 924
Pouilly-sur-Loire	168	921	1 421
Quincy	3 377	10 691	15 209
Reuilly	893	7 211	11 516
Sancerre	40 666	105 071	175 571
Total appellations du vignoble Centre-Loire	65 437	175 672	302 125
IGP Val de Loire	68 598	100 625	169 224
Total Val de Loire	1 006 495	1 150 192	2 156 688

Sources : InterLoire, BIVC

1.3. Les sorties de chais



Historique des sorties de chais par produit*

Appellation	2012/2013	2013/2014	2014/2015	2015/2016	2016/2017	Moyenne 5 ans
Coteaux d'Anenis	6 454	6 824	6 286	6 597	7 551	6 742
Gros Plant du Pays Nantais	40 821	42 239	36 587	28 874	32 657	36 236
Muscadet (total 4 AOP)	389 757	364 711	384 272	398 562	339 923	375 445
Total appellations du vignoble nantais	437 032	413 774	427 145	434 033	380 131	418 423
Anjou	78 624	84 397	73 571	68 414	66 519	74 305
Anjou Coteaux de la Loire	656	634	689	714	641	667
Anjou-Villages	5 930	6 800	5 502	5 549	5 934	5 943
Anjou-Villages Brissac	3 167	3 804	3 463	3 281	3 306	3 404
Bonnezeaux	1 315	1 362	1 284	1 348	1 199	1 302
Cabernet d'Anjou	308 799	300 746	301 087	304 314	321 171	307 223
Cabernet de Saumur	3 248	3 929	3 618	3 559	2 405	3 352
Coteaux de l'Aubance	5 976	5 400	5 602	5 468	5 419	5 573
Coteaux de Saumur	437	427	317	270	285	347
Coteaux du Layon	45 866	44 038	41 517	40 110	39 052	42 117
Quarts de Chaume Grand Cru	682	402	259	425	393	432
Rosé d'Anjou	122 887	131 687	110 168	116 911	105 823	117 495
Saumur	118 270	118 265	114 911	127 581	125 394	120 884
Saumur Champigny	81 730	73 141	69 336	70 825	77 515	74 509
Savennières et Coulée de Serrant	3 297	3 920	3 959	4 058	3 909	3 829
Savennières Roche aux moines	417	396	272	382	476	389
Total appellations du Anjou-Saumur	781 301	779 348	735 555	753 210	759 442	761 771
Crémant de Loire	83 915	110 712	109 084	134 117	123 562	112 278
Rosé de Loire	49 395	58 707	53 972	43 138	42 036	49 449
Total appellations du vignoble Anjou-Saumur-Touraine	133 310	169 419	163 056	177 255	165 598	161 728
Chinon	98 118	100 320	93 622	90 140	72 695	90 979
Coteaux du Loir	1 872	2 000	2 012	1 979	1 809	1 934
Jasnières	1 837	2 182	1 963	2 265	1 846	2 018
St Nicolas de Bourgueil	54 905	52 457	56 229	57 011	49 916	54 103
Touraine	217 929	241 688	216 147	218 230	215 891	221 977
Touraine Noble Joué	1 075	1 410	1 637	1 342	954	1 283
Vouvray	118 041	104 596	111 852	106 849	98 077	107 883
Total appellations du vignoble de la Touraine	493 777	504 653	483 462	477 816	441 187	480 179
Chateaufort	2 581	2 317	1 463	1 131	2 575	2 013
Coteaux du Giennois	7 680	8 524	8 893	7 163	6 765	7 805
Menetou Salon	25 437	27 551	27 353	28 211	23 144	26 339
Pouilly Fumé	81 141	86 763	83 211	79 566	65 924	79 321
Pouilly sur Loire	1 340	1 592	1 539	1 325	1 421	1 443
Quincy	11 815	13 393	14 624	14 384	15 209	13 885
Reuilly	9 851	10 897	11 464	11 193	11 516	10 984
Sancerre	172 426	176 640	176 388	175 063	175 571	175 218
Total appellations du vignoble Centre-Loire	312 270	327 676	325 764	318 702	302 125	317 307
Total général des AOP	2 157 690	2 194 870	2 134 982	2 161 016	2 048 483	2 139 608

* Les données pour les vins qui ne sont pas du ressort du BIVC ou d'InterLoire ne sont pas disponibles. Seules les interprofessions peuvent enregistrer les données issues des DRM.

Répartition des sorties de chais des AOP et des IGP

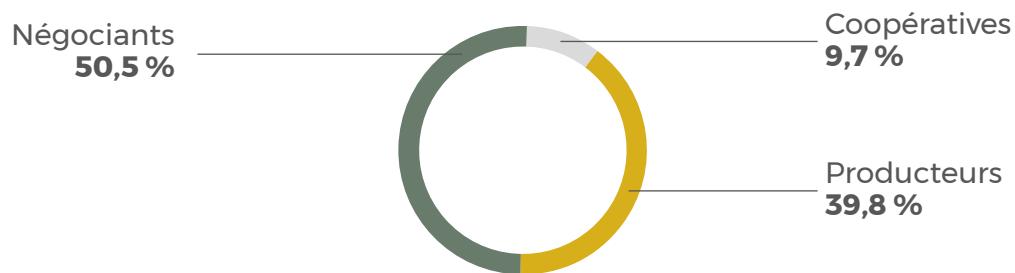

Sources : InterLoire. Périmètre : AOP et IGP du ressort d'InterLoire et du BIVC.

Répartition des sorties de chais par conditionnement et couleur

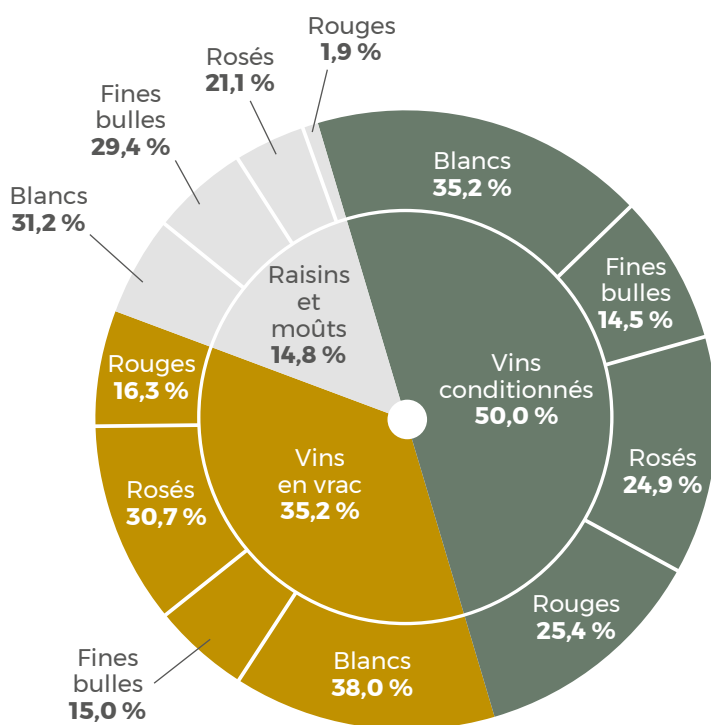

Sources : InterLoire. Périmètre : appellations du ressort d'InterLoire.

Répartition des sorties de chais par couleur

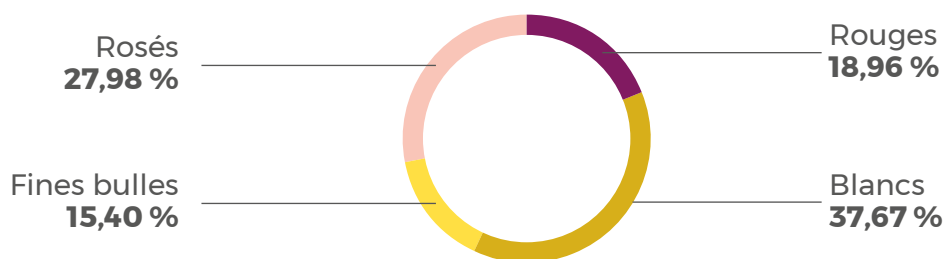

Sources : InterLoire. Périmètre : appellations du ressort d'InterLoire.

1.4. La commercialisation en France et à l'export



1.4.1. RÉPARTITION DES CIRCUITS DE DISTRIBUTION EN 2017

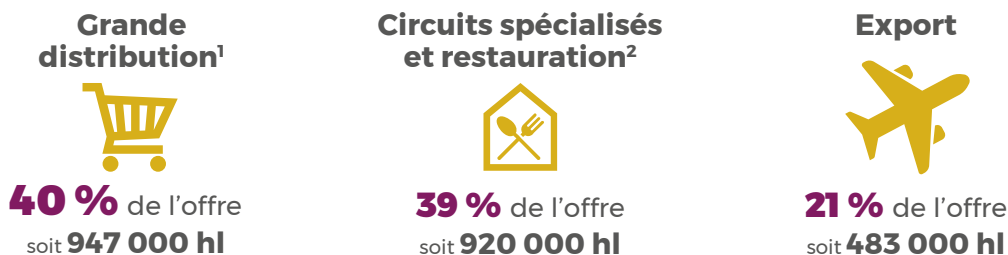

Sources : InterLoire, BIVC, Douanes, IRI, KANTAR, estimation InterLoire

(1) hypermarchés, supermarchés, enseignes françaises de hard discount, supérettes (proxi) - (2) cavistes, domaines, foires, salons, e-commerce, restauration

Circuits de distribution par produit *

		2017	Proportion %
Coteaux d'Ancenis	Export	220	3%
	Grande distribution	1 763	22%
	Circuits spécialisés et restauration	6 045	75%
Gros plant	Export	1 027	3%
	Grande distribution	23 167	69%
	Circuits spécialisés et restauration	9 292	28%
Muscadet (ensemble des 4 AOP)	Export	61 816	19%
	Grande distribution	144 055	44%
	Circuits spécialisés et restauration	124 600	37%
Total appellations du vignoble nantais	Export	63 064	17%
	Grande distribution	168 982	45%
	Circuits spécialisés et restauration	139 431	38%
Anjou	Export	6 741	10%
	Grande distribution	9 928	15%
	Circuits spécialisés et restauration	49 868	75%
Anjou-Coteaux de la Loire	Export	16	3%
	Grande distribution	0	0%
	Circuits spécialisés et restauration	612	97%
Anjou-Villages	Export	417	7%
	Grande distribution	1 008	18%
	Circuits spécialisés et restauration	4 274	75%
Anjou-Villages-Brissac	Export	58	2%
	Grande distribution	737	24%
	Circuits spécialisés et restauration	2 434	74%
Bonnezeaux	Export	2	1%
	Grande distribution	166	14%
	Circuits spécialisés et restauration	985	85%
Cabernet d'Anjou	Export	13 486	4%
	Grande distribution	203 584	64%
	Circuits spécialisés et restauration	102 130	32%
Coteaux de l'Aubance	Export	108	2%
	Grande distribution	1 088	19%
	Circuits spécialisés et restauration	4 532	79%

Circuits de distribution par appellation (en hl)

		2017	Proportion %
Coteaux de Saumur	Export	15	7%
	Grande distribution	7	3%
	Circuits spécialisés et restauration	197	90%
Coteaux du Layon	Export	1 967	5%
	Grande distribution	11 835	29%
	Circuits spécialisés et restauration	26 964	66%
Quarts de Chaume Grand Cru	Export	6	1%
	Grande distribution	68	18%
	Circuits spécialisés et restauration	310	81%
Rosé d'Anjou	Export	47 878	46%
	Grande distribution	45 335	43%
	Circuits spécialisés et restauration	11 356	11%
Saumur	Export	16 215	12%
	Grande distribution	54 851	42%
	Circuits spécialisés et restauration	59 050	45%
Saumur Champigny	Export	4 416	6%
	Grande distribution	34 044	44%
	Circuits spécialisés et restauration	39 550	51%
Savennières	Export	737	18%
	Grande distribution	882	22%
	Circuits spécialisés et restauration	2 429	60%
Savennières Roche-aux-Moines	Export	116	41%
	Grande distribution	1	0%
	Circuits spécialisés et restauration	166	59%
Total appellations du vignoble Anjou-Saumur	Export	93 214	12%
	Grande distribution	364 221	48%
	Circuits spécialisés et restauration	303 334	40%
Crémant de Loire	Export	69 346	54%
	Grande distribution	23 469	18%
	Circuits spécialisés et restauration	36 619	28%
Rosé de Loire	Export	2 612	6%
	Grande distribution	20 435	50%
	Circuits spécialisés et restauration	17 848	44%
Total appellations Anjou-Saumur-Touraine	Export	71 958	42%
	Grande distribution	43 904	26%
	Circuits spécialisés et restauration	54 467	32%
Chinon	Export	6 983	10%
	Grande distribution	21 467	31%
	Circuits spécialisés et restauration	41 770	59%
Coteaux-du-Loir	Export	129	9%
	Grande distribution	107	6%
	Circuits spécialisés et restauration	1 404	84%
Jasnières	Export	144	5%
	Grande distribution	354	19%
	Circuits spécialisés et restauration	1 401	76%

* Les données pour les vins qui ne sont pas du ressort d'InterLoire ou du BIVC ne sont pas disponibles.

Circuits de distribution par appellation (en hl)

		2017	Proportion %
St-Nicolas-de-Bourgueil	Export	2 084	4%
	Grande distribution	14 100	27%
	Circuits spécialisés et restauration	35 280	69%
Touraine	Export	54 763	26%
	Grande distribution	54 149	26%
	Circuits spécialisés et restauration	103 232	49%
Touraine Noble Joué	Export	131	16%
	Grande distribution	118	15%
	Circuits spécialisés et restauration	561	69%
Vouvray	Export	23 792	23%
	Grande distribution	27 169	26%
	Circuits spécialisés et restauration	53 664	51%
Total appellations du vignoble de la Touraine	Export	88 053	20%
	Grande distribution	117 463	27%
	Circuits spécialisés et restauration	237 964	54%
Chateaufort	Export	46	2%
	Grande distribution	361	14%
	Circuits spécialisés et restauration	2 168	84%
Coteaux du Giennois	Export	1 570	23%
	Grande distribution	578	9%
	Circuits spécialisés et restauration	4 617	68%
Menetou Salon	Export	2 660	11%
	Grande distribution	3 825	17%
	Circuits spécialisés et restauration	16 657	72%
Pouilly Fumé	Export	30 001	46%
	Grande distribution	6 617	10%
	Circuits spécialisés et restauration	28 990	44%
Pouilly sur Loire	Export	85	6%
	Grande distribution	322	23%
	Circuits spécialisés et restauration	999	71%
Quincy	Export	1 439	9%
	Grande distribution	3 529	23%
	Circuits spécialisés et restauration	10 242	67%
Reuilly	Export	1 690	15%
	Grande distribution	1 143	10%
	Circuits spécialisés et restauration	8 684	75%
Sancerre	Export	106 757	61%
	Grande distribution	10 704	6%
	Circuits spécialisés et restauration	58 109	33%
Total appellations du vignoble Centre-Loire	Export	145 020	48%
	Grande distribution	27 079	9%
	Circuits spécialisés et restauration	130 026	43%
IGP Val de Loire	Export	45 699	26%
	Grande distribution	43 632	25%
	Circuits spécialisés et restauration	86 326	48%

Sources : InterLoire, BIVC, IRI

1.4.2. LE MARCHÉ DE LA RESTAURATION POUR LES VINS DU VAL DE LOIRE EN 2017



Les vins du Val de Loire sont présents dans **72% des restaurants français...**



...avec une part d'offre de **12%**

Sources : ABSO Conseils, France Agrimer, CNIV, 1328 établissements relevés

Répartition de l'offre ligérienne en restauration par couleur

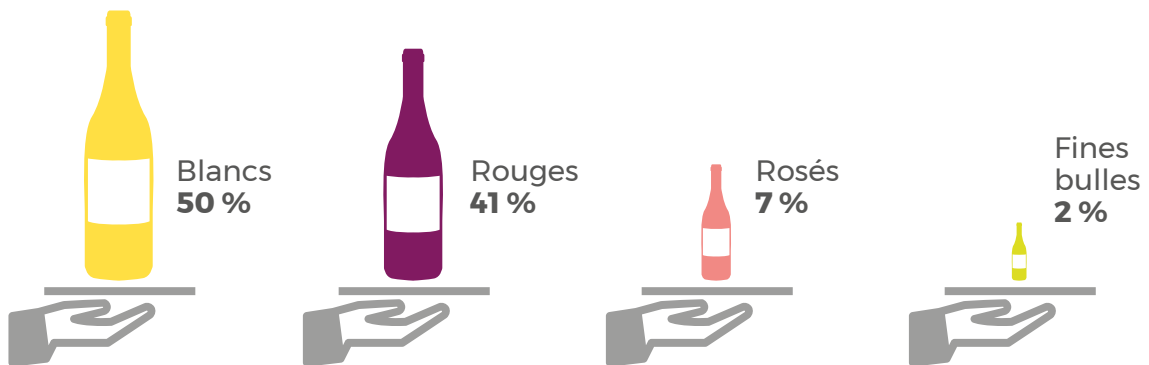

Sources : ABSO Conseils, France Agrimer, CNIV, 1 328 établissements relevés

Régionalisation de l'offre ligérienne en restauration

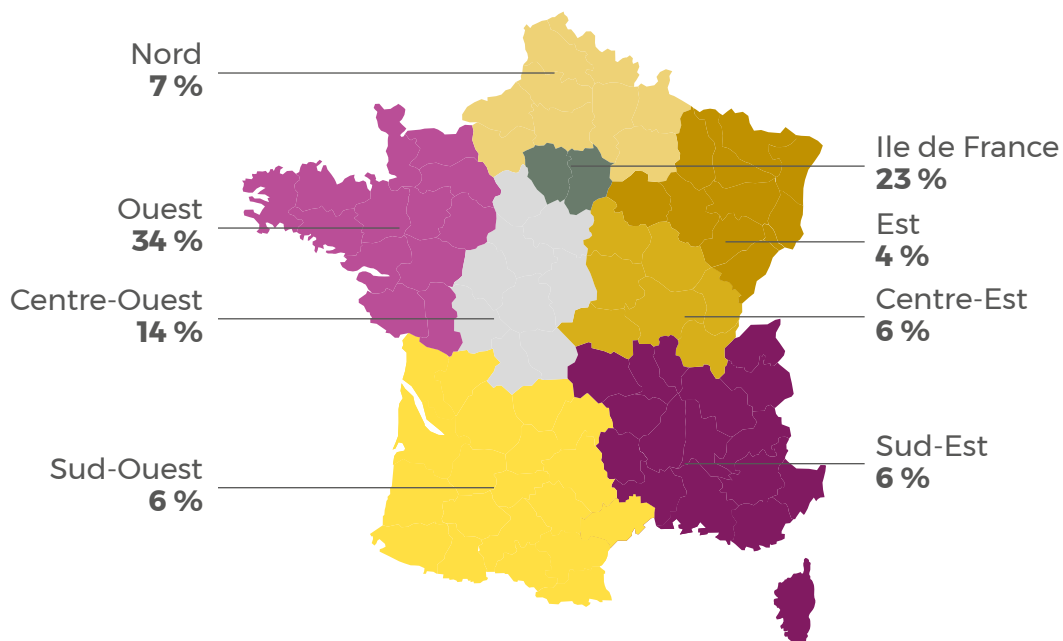

Sources : ABSO Conseils, France Agrimer, CNIV, 1328 établissements relevés en 2016

1.4.3. LE MARCHÉ DE LA GRANDE DISTRIBUTION POUR LES VINS DU VAL DE LOIRE EN 2017 *

Répartition des ventes des vins du Val de Loire en grande distribution par circuit

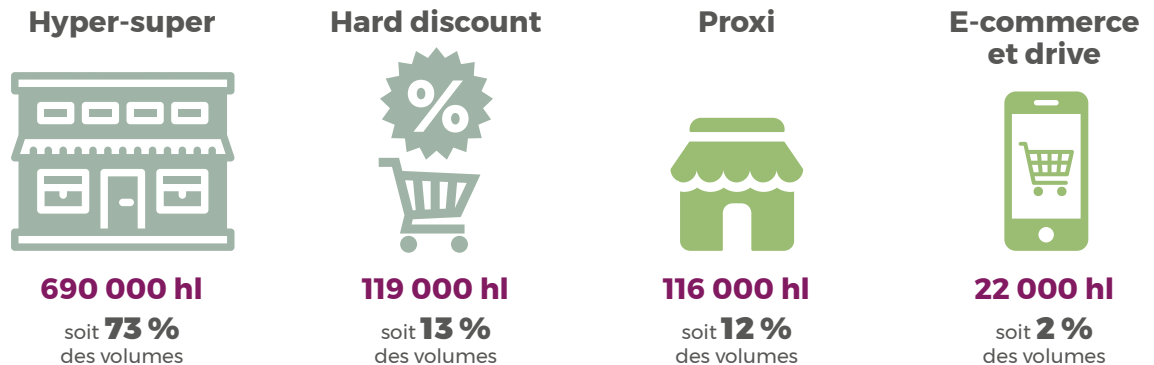

Sources : IRI

Répartition des ventes des vins du Val de Loire en grande distribution par couleur

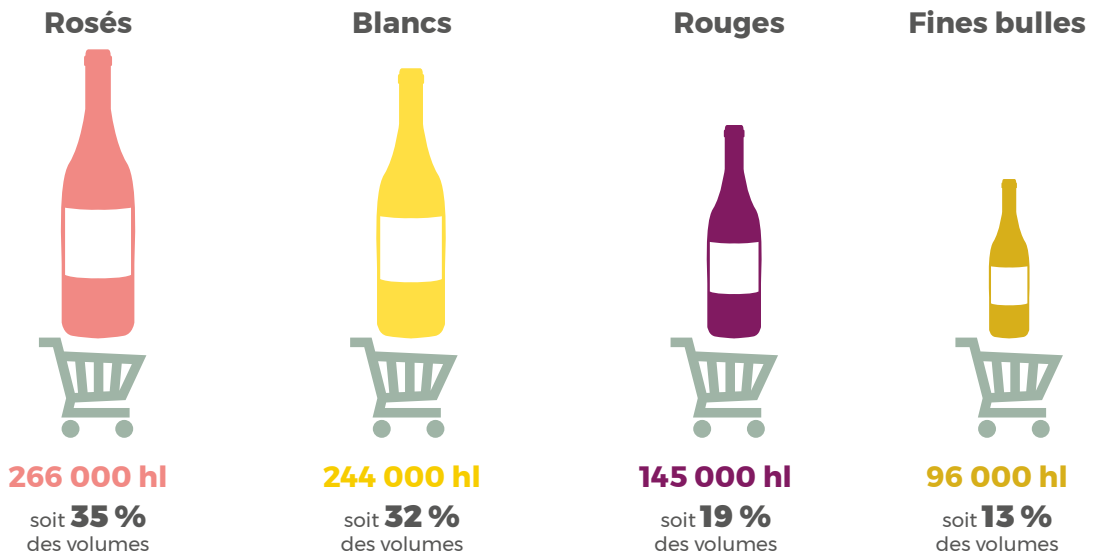

Source : IRI

Régionalisation des ventes des vins du Val de Loire en grande distribution

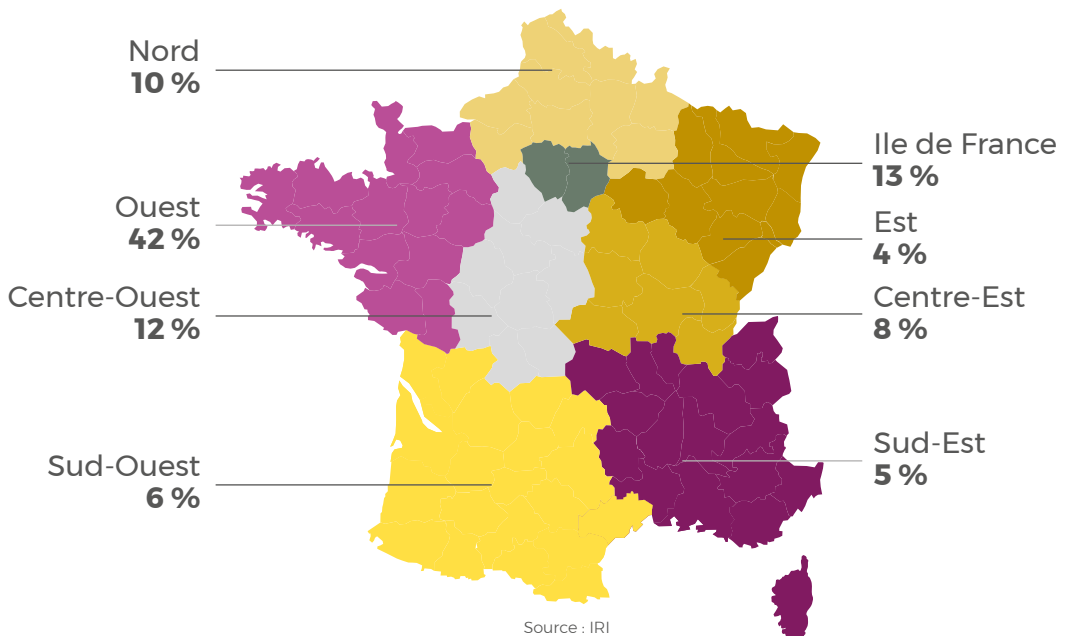

Source : IRI

* Toutes AOP et IGP du Val de Loire

Part de marché des AOP du Val de Loire par couleurs en grande distribution

Fines bulles



31 %
des volumes
AOP

Blancs



28 %
des volumes
AOP

Rosés



24 %
des volumes
AOP

Total vins
tranquilles



14 %
des volumes
AOP

Rouges



5 %
des volumes
AOP

Sources : IRI

Part d'offre des AOP du Val de Loire au sein de leur couleur en grande distribution

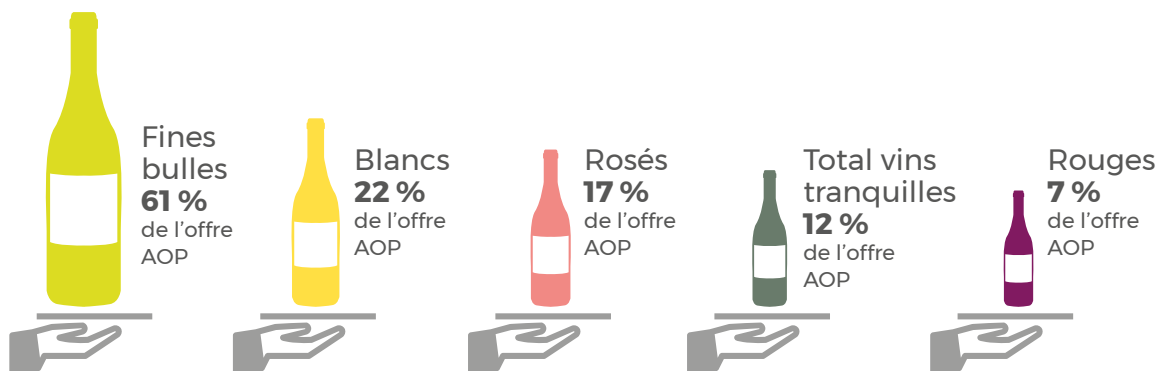

Sources : IRI

Répartition des offres des vins du Val de Loire : Top 5

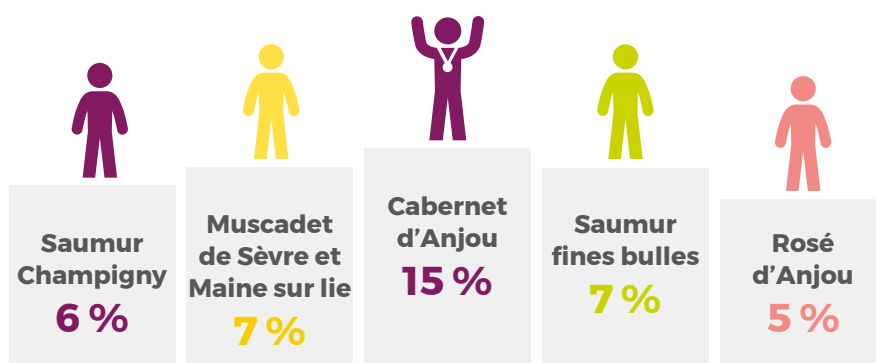

1.4.4. LES EXPORTATIONS DES VINS DU VAL DE LOIRE *

Répartition géographique de l'export des vins du Val de Loire (en volume) en 2017

L'équivalent de **64 millions** de bouteilles exportées

21% des volumes commercialisés



Export en Europe
54,5%



Export hors Europe
45,5%

Sources : Douanes, InterLoire, BIVC

Répartition de l'export par couleur en 2017 en volume (hl) et valeur (k€)

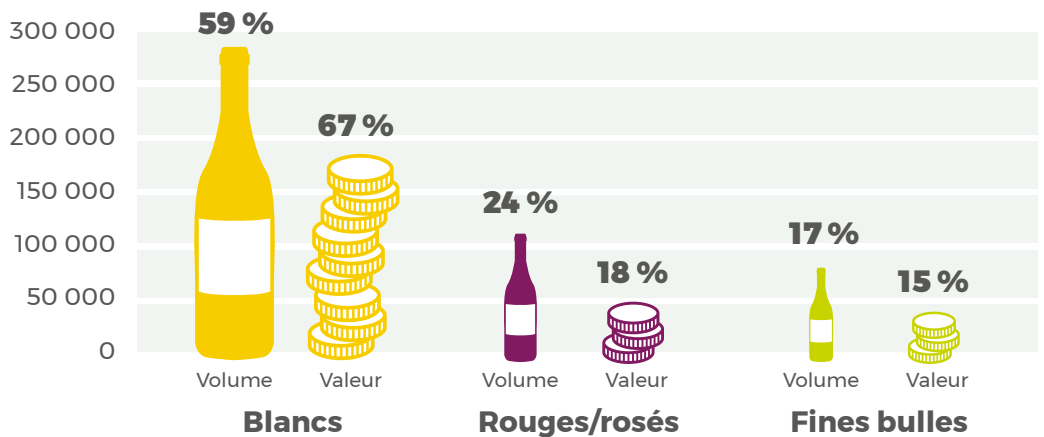

Sources : Douanes, InterLoire, BIVC

Chiffre d'affaire à l'export

2017



Moyenne sur 5 ans



* Toutes AOP et IGP du Val de Loire

Exportation par groupe de produits en valeur (k€)

Valeur k€	Etats-Unis	Royaume-Uni	Allemagne	Belgique	Canada	Pays-Bas	Japon	Suisse	Suède	Australie
AOP Blancs du Val de Loire	62 708	31 718	8 270	12 810	13 498	7 123	5 547	5 316	4 115	1 906
Muscadet	4 353	5 918	566	1 946	2 833	286	1 460	81	640	72
Sancerre	3 7718	10 376	4 181	3 681	5 147	2 219	1 675	2 828	2 571	827
Centre-Loire autre que Sancerre	2 206	3 662	1 252	1 923	997	827	515	334	468	152
Touraine (avec ou sans nom de commune)	3 592	6 276	631	811	965	2 866	650	156	70	204
Vouvray	7 954	1 652	229	660	1 544	53	250	71	28	432
Autre AOP blanc du Val de Loire	6 883	3 835	1 410	3 789	2 012	872	995	1 847	336	220
AOP Rouges Rosés du Val de Loire	13 510	5 461	2 044	7 796	2 820	2 456	1 289	851	293	2 215
Rosé d'Anjou et cabernet d'Anjou	1 528	1 556	852	4 374	480	2 185	234	403	90	1 941
Autres rouges et rosés du Val de Loire	11 984	3 904	1 193	3 422	2 340	270	1 056	447	202	274
Fines bulles de Loire	4 184	3 385	24 642	1 095	1 373	884	1 188	108	791	458
IGP du Val de Loire	3 713	3 044	1 108	602	1 308	823	663	221	1 042	113

Sources : Douanes

Exportation par groupe de produits en volume (hl)

Volume hl	Etats-Unis	Royaume-Uni	Allemagne	Belgique	Canada	Pays-Bas	Japon	Suisse	Suède	Australie
AOP Blancs du Val de Loire	8 0274	62 677	10 873	22 816	17 865	12 639	8 048	4 787	5 626	2 312
Muscadet	8 843	22 015	1 576	7 023	5 631	823	3 620	112	1 794	127
Sancerre	38 051	10 354	4 039	4 651	4 614	2 162	1 528	2 394	2 689	786
Centre-Loire autre que Sancerre	2 558	3 707	1 333	2 224	1 082	1 015	463	299	495	145
Touraine (avec ou sans nom de commune)	7 921	17 422	1 617	2 302	1 779	7 546	1 043	271	153	487
Vouvray	13 461	3 805	194	1 620	1 938	69	222	64	39	535
Autre AOP blanc du Val de Loire	9 439	5 374	2 114	4 996	2 822	1 025	1 171	1 646	456	231
AOP Rouges Rosés du Val de Loire	19 921	11 680	5 157	26 650	4 062	8 391	1 915	2 177	484	6 715
Rosé d'Anjou et cabernet d'Anjou	3 927	5 195	2 667	19 053	855	8 002	658	1 685	259	6 290
Autres rouges et rosés du Val de Loire	15 994	6 484	2 489	7 598	3 208	389	1 257	493	223	425
Fines bulles de Loire	6 714	6 870	51 525	2 002	1 860	2 016	2 094	149	1 263	812
IGP du Val de Loire	3 925	11 703	3 727	2 971	3 072	2 344	1 743	733	2 319	339

Sources : Douanes

Premiers marchés en valeur (K€)

k€	2013	2014	2015	2016	2017	Moyenne sur 5 ans	Évolution sur 5 ans (%)	Proportion des exports en valeur du VdL (%)
Etats-Unis	51 752	57 640	69 004	74 921	84 114	67 486	63 %	30 %
Royaume-Uni	37 937	41 610	42 549	47 403	43 608	42 622	15 %	16 %
Allemagne	34 283	33 448	32 827	35 240	39 776	35 115	16 %	14 %
Belgique	24 817	25 537	24 929	22 940	22 305	24 106	-10 %	8 %
Canada	14 436	13 185	14 962	17 001	18 999	15 717	32 %	7 %
Pays-Bas	11 694	12 133	11 559	11 980	11 286	11 730	-3 %	4 %
Japon	8 752	8 606	8 204	8 458	8 686	8 541	-1 %	3 %
Suisse	4 365	5 369	5 916	6 365	6 495	5 702	49 %	2 %
Suède	2 813	2 882	4 108	4 763	6 241	4 161	122 %	2 %
Australie	3 359	3 677	3 886	4 183	4 693	3 960	40 %	2 %
Total monde	213 280	226 121	239 897	255 536	277 615	242 490	30 %	100 %

Sources : Douanes

Premiers marchés export en volume (hl)

hl	2013	2014	2015	2016	2017	Moyenne sur 5 ans	Évolution sur 5 ans (%)	Proportion des exports en valeur du VdL (%)
Etats-Unis	81 552	87 143	98 627	105 883	115 900	97 821	42 %	24 %
Royaume-Uni	86 761	95 750	95 590	109 761	92 930	96 158	7 %	19 %
Allemagne	76 280	69 413	66 307	69 529	71 282	70 562	-7 %	15 %
Belgique	76 397	72 469	65 177	58 287	54 439	65 354	-29 %	11 %
Canada	22 092	20 274	21 672	24 627	26 858	23 105	22 %	6 %
Pays-Bas	32 346	31 968	28 738	28 289	25 390	29 346	-22 %	5 %
Japon	14 208	13 558	13 511	13 725	13 799	13 760	-3 %	3 %
Suisse	6 769	7 660	7 904	9 249	7 845	7 885	16 %	2 %
Suède	4 829	4 732	6 641	6 949	9 691	6 568	101 %	2 %
Australie	5 951	7 289	7 071	9 008	10 180	7 900	71 %	2 %
Total monde	465 987	474 320	476 153	494 312	482 410	478 637	4 %	100 %
Équivalent bouteilles	62 131 629	63 242 720	63 487 115	65 908 267	64 321 333	63 818 213	4 %	

Sources : Douanes

2. RÉGION PAYS DE LA LOIRE

2.1. Carte d'identité du vignoble

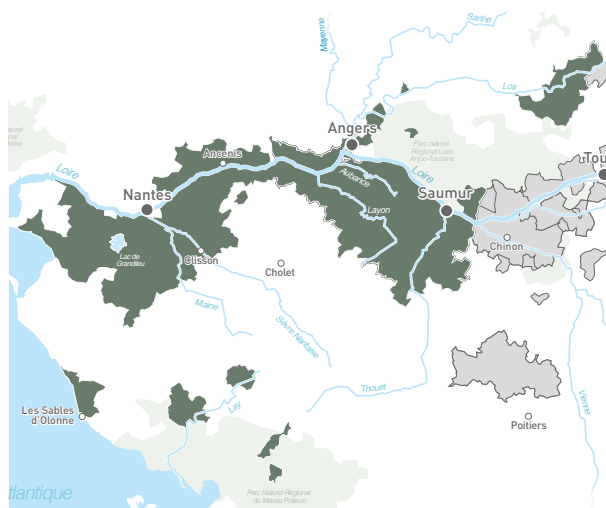

1. AOP : Fiefs Vendéens, Coteaux d'Ancenis*, Gros Plant du Pays Nantais*, Muscadet*, Muscadet Côtes de Grandlieu*, Muscadet Coteaux de la Loire*, Muscadet Sevre et Maine*, Anjou*, Anjou-Coteaux de la Loire*, Anjou-Villages*, Anjou-Villages Brissac*, Bonnezeaux*, Cabernet d'Anjou*, Coteaux de l'Aubance*, Coteaux de Saumur*, Coteaux du Layon*, Coulée de Serrant*, Quarts de Chaume Grand Cru*, Rosé d'Anjou*, Saumur*, Saumur-Champigny*, Savennières*, Savennières Roche aux Moines*, Crémant de Loire*, Rosé de Loire*, Coteaux du Loir*, Jasnières*.

IGP : Val de Loire*

* du ressort d'InterLoire

Nombre d'indications géographiques ¹

27 AOP

1 IGP

Les 3 plus grosses productions 2017

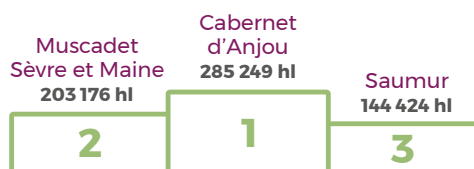

Commercialisation 2017 des AOP

L'équivalent de **203 millions de bouteilles** commercialisées

dont 84% en France, soit 1,310 million d'hl

16% à l'export, soit 213 000 hl



Sources : InterLoire, Douanes
AOP du ressort d'InterLoire

Production 2017



Source : InterLoire, Douanes

Surfaces 2017

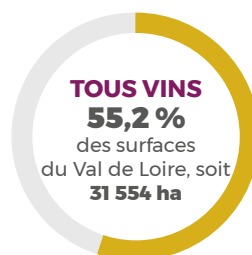

Source : InterLoire, Douanes

Les entreprises viti-vinicoles présentes sur le territoire en 2017



2 409 vignerons* dont **1 534** domaines habilités**

* déclarants de récolte
** habilités par l'INAO à produire des AOP et des IGP

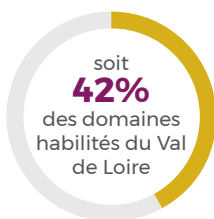

80 négociants



7 caves coopératives et SICA***

*** Société d'Intérêt Collectif Agricole



Sources : Douanes, INAO, InterLoire, fédération des caves coopératives du Val de Loire

2.2. La production



2.2.1. LES VOLUMES

Les volumes du vignoble de la région Pays-de-la-Loire en 2017 représentent **55 %** de la production de vins en Val de Loire.

82 % des volumes sont sous un sigle AOP et **10 %** sous le sigle IGP.

Évolution de la production du vignoble, tous vins confondus

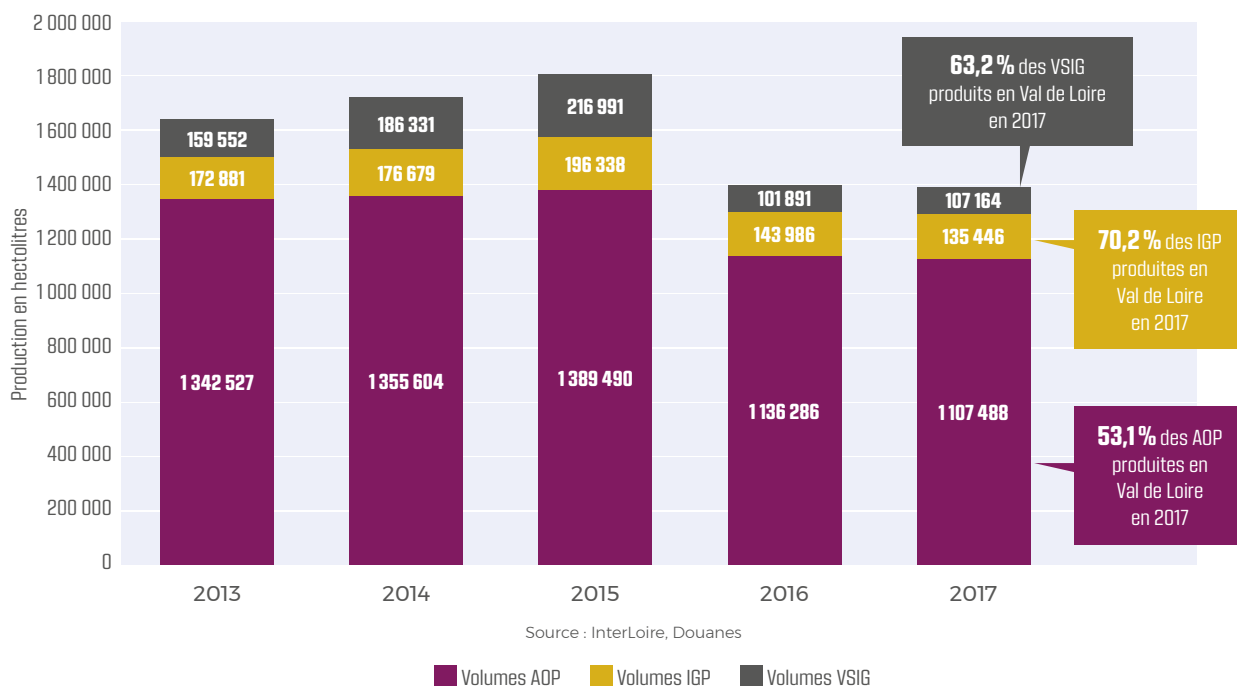

63,2 % des VSIG produits en Val de Loire en 2017

70,2 % des IGP produites en Val de Loire en 2017

53,1 % des AOP produites en Val de Loire en 2017

Répartition de la production 2017 par couleur, tous vins confondus

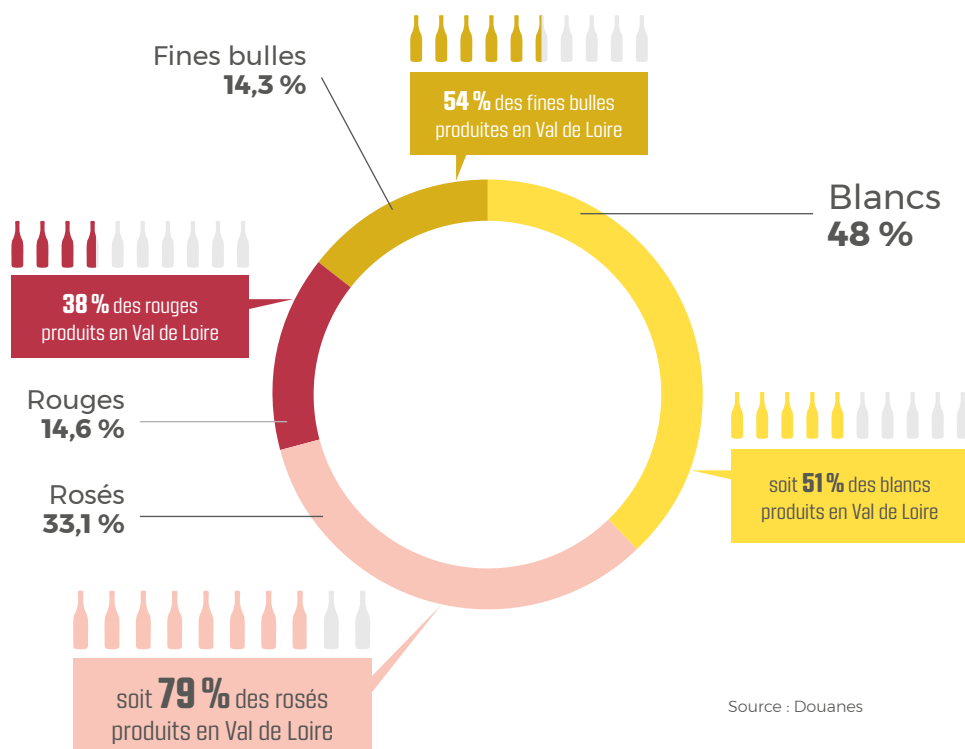

2.2.2. LE TERRITOIRE ET L'ENCÉPAGEMENT

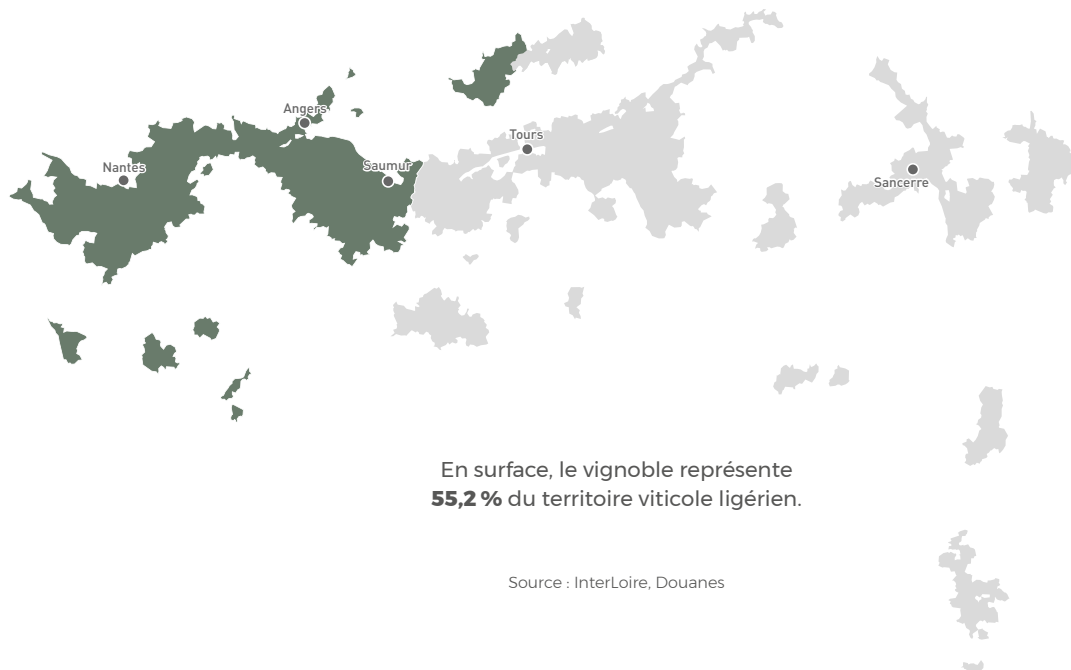

En surface, le vignoble représente **55,2 %** du territoire viticole ligérien.

Source : InterLoire, Douanes

Évolution des surfaces du vignoble, tous vins confondus

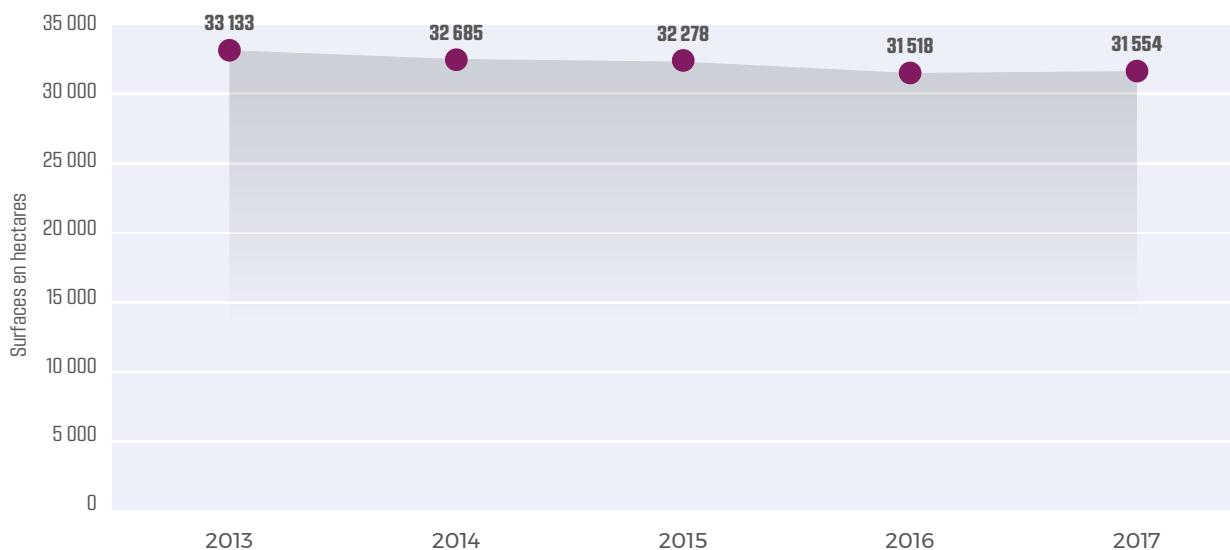

Source : Douanes

2.2.3. POIDS DE LA VITICULTURE

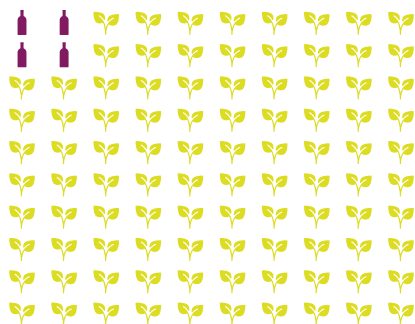

Les exploitations viticoles représentent **4%** des exploitations agricoles de la région Pays-de-la-Loire

Source : Agreste

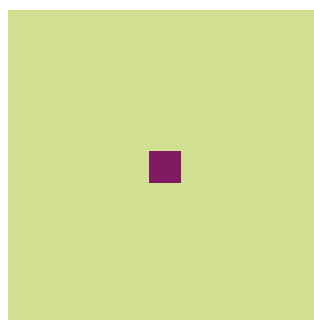

Les surfaces viticoles représentent **1%** des surfaces agricoles de la région.

Source : Agreste



La viticulture représente **4%** de la valeur créée par l'agriculture en Pays-de-la-Loire et **10%** de la valeur générée par les productions végétales.

Source : Agence Bio

2.2.4. LA PRODUCTION SOUS CERTIFICATION ENVIRONNEMENTALE



Nombre d'exploitations



244
exploitations
AB



Sources : Agence bio

Surfaces bio (ha)



3 319 ha

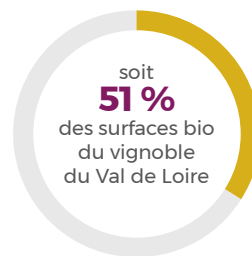

Sources : Agence bio

Tous vins confondus

2.3. La commercialisation en France et à l'export des AOP du vignoble*



Répartition 2017 des circuits de distribution en volume

L'équivalent de **203 millions** de bouteilles

Grande distribution¹



44 % de l'offre
soit **577 227 hl**

Circuits spécialisés et restauration²



40 % de l'offre
soit **517 696 hl**

Export



16 % de l'offre
soit **213 004 hl**

Source : InterLoire, IRI, Douanes

(1) hypermarchés, supermarchés, enseignes françaises de hard discount, supérettes (proxi) - (2) cavistes, domaines, foires, salons, e-commerce, restauration

Principaux marchés à l'export en volume en 2017

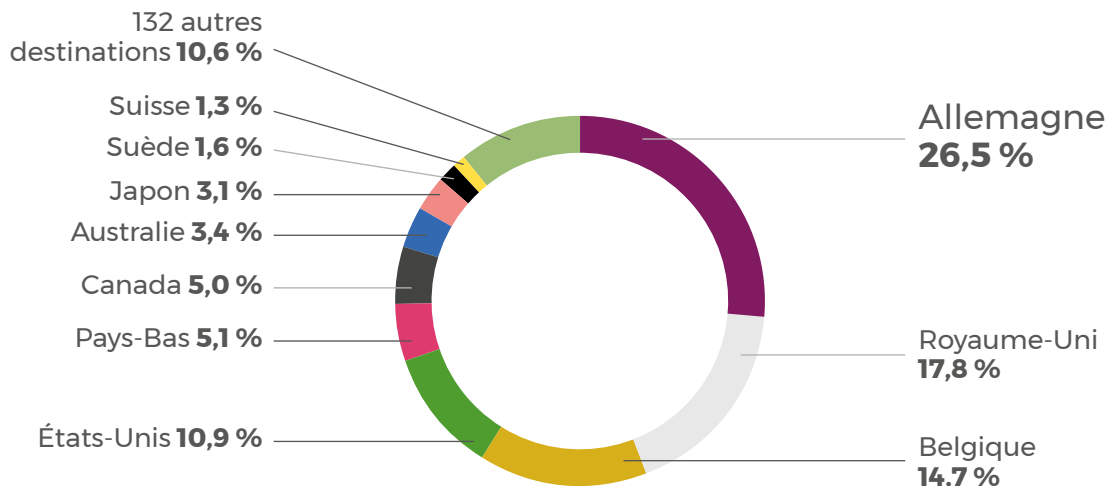

Source : Douanes

* AOP du ressort d'InterLoire / Données non disponibles pour les Fiefs Vendéens

3. LE VIGNOBLE NANTAIS

Départements de la Loire Atlantique et de la Vendée

3.1. Carte d'identité du vignoble

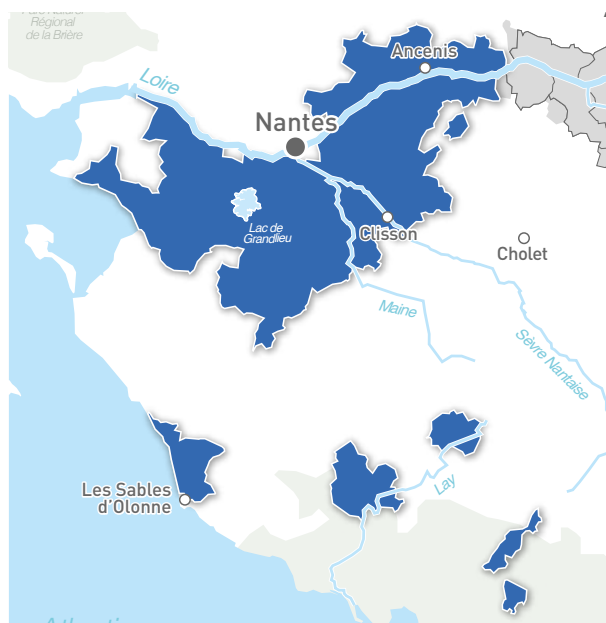

1. **AOP** : Fiefs Vendéens, Coteaux d'Ancenis*, Gros Plant du Pays Nantais*, Muscadet*, Muscadet Côtes de Grandlieu*, Muscadet Coteaux de la Loire*, Muscadet Sevre et Maine*

IGP : Val de Loire

* du ressort d'InterLoire

Nombre d'indications géographiques¹

7 AOP

1 IGP

Les 3 plus grosses productions 2017

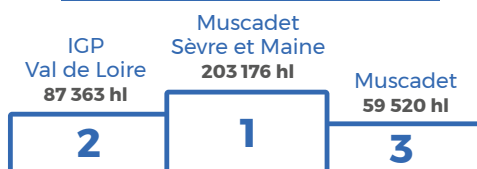

Commercialisation 2017 des AOP

L'équivalent de **50 millions** de bouteilles commercialisées

dont 83% en France, soit 308 413 hl

et 17% à l'export, soit 63 574 hl



Source : InterLoire, Douanes AOP du ressort d'InterLoire

Production 2017

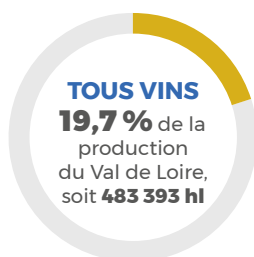

Source : InterLoire, Douanes

Surfaces 2017

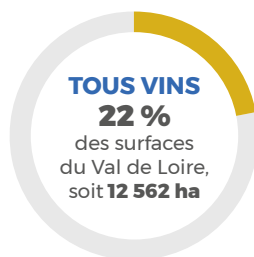

Sources : InterLoire, Douanes

Les entreprises viti-vinicoles présentes sur le territoire en 2017

1 270 vigneron* dont **548** domaines habilités**
* déclarants de récolte
** habilités par l'INAO à produire des AOP et des IGP

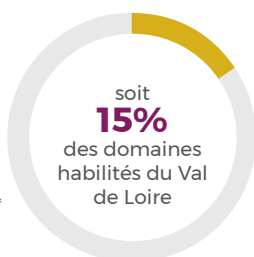

45 négociants

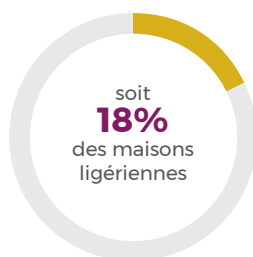

2 caves coopératives et SICA***
*** Société d'Intérêt Collectif Agricole

Sources : Douanes, INAO, InterLoire, fédération des caves coopératives du Val de Loire

3.2. La production

3.2.1. LES VOLUMES

En 2017, **85%** des volumes du vignoble nantais proviennent de la Loire-Atlantique, **9%** de la Vendée et **6%** du Maine-et-Loire (pour les AOP nantaises produites sur l'ouest du département 49).

Les volumes du vignoble nantais en 2017 représentent **19,8%** de la production de vins en Val de Loire.

Évolution de la production, tous vins confondus

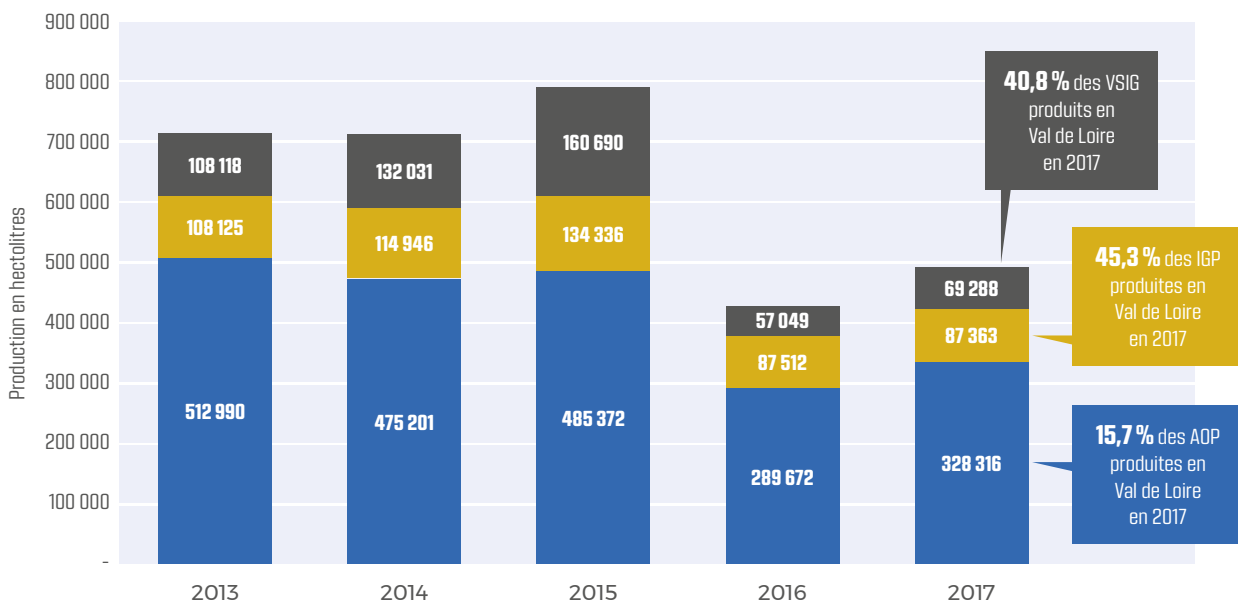

Source : InterLoire, Douanes

■ Volumes AOP du vignoble nantais ■ Volumes IGP produits localement* ■ Volumes VSIG produits localement*

* En Loire-Atlantique et en Vendée

40,8% des VSIG produits en Val de Loire en 2017

45,3% des IGP produites en Val de Loire en 2017

15,7% des AOP produites en Val de Loire en 2017

Répartition de la production 2017 par couleur, tous vins confondus

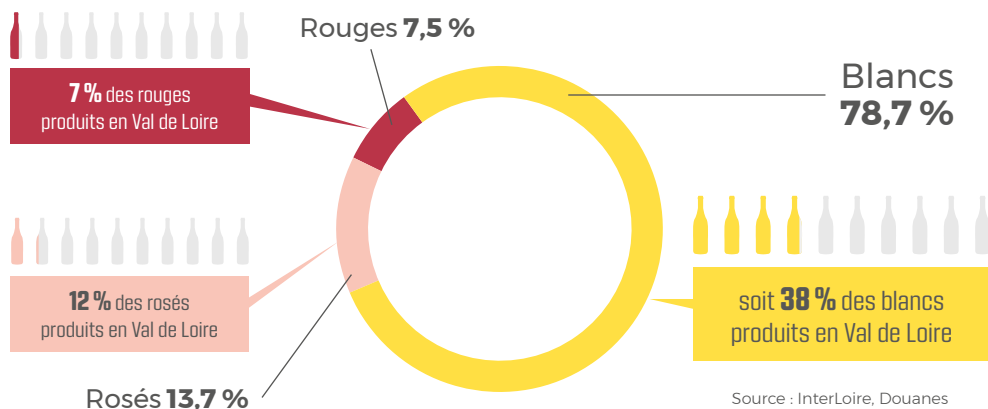

Source : InterLoire, Douanes

Zoom sur les AOP : répartition de la production par appellation en 2017

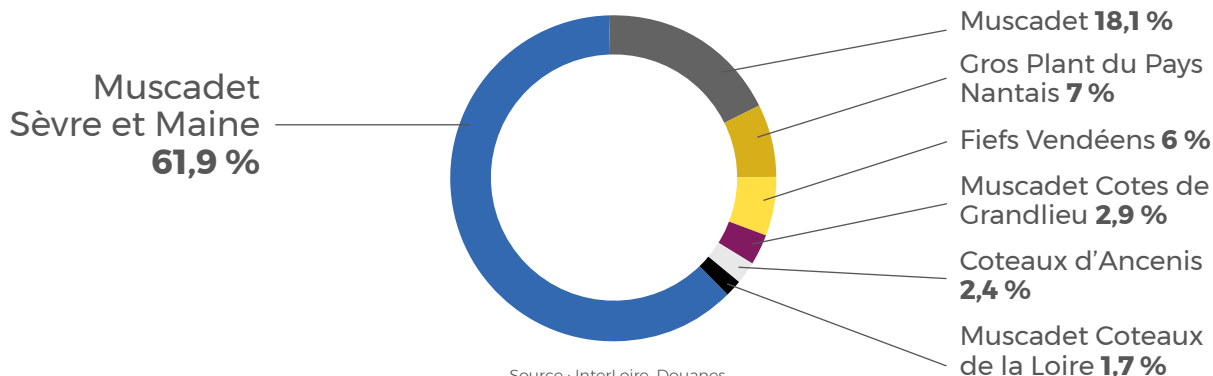

Source : InterLoire, Douanes

3.2.2. LE TERRITOIRE ET L'ENCÉPAGEMENT

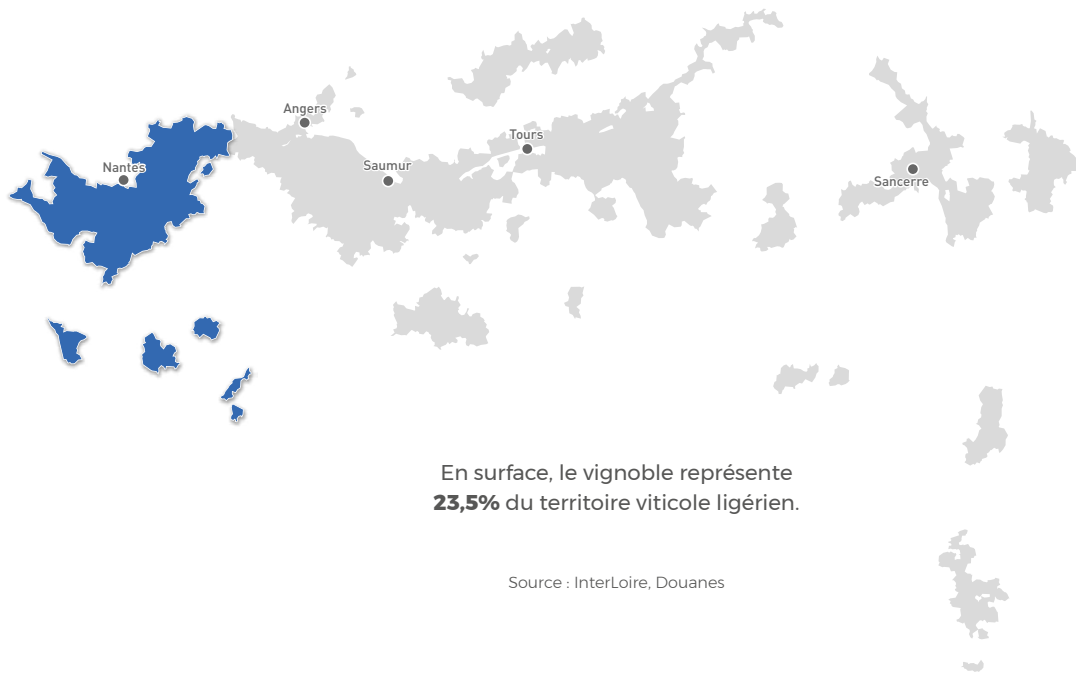

Évolution des surfaces du vignoble, tous vins confondus

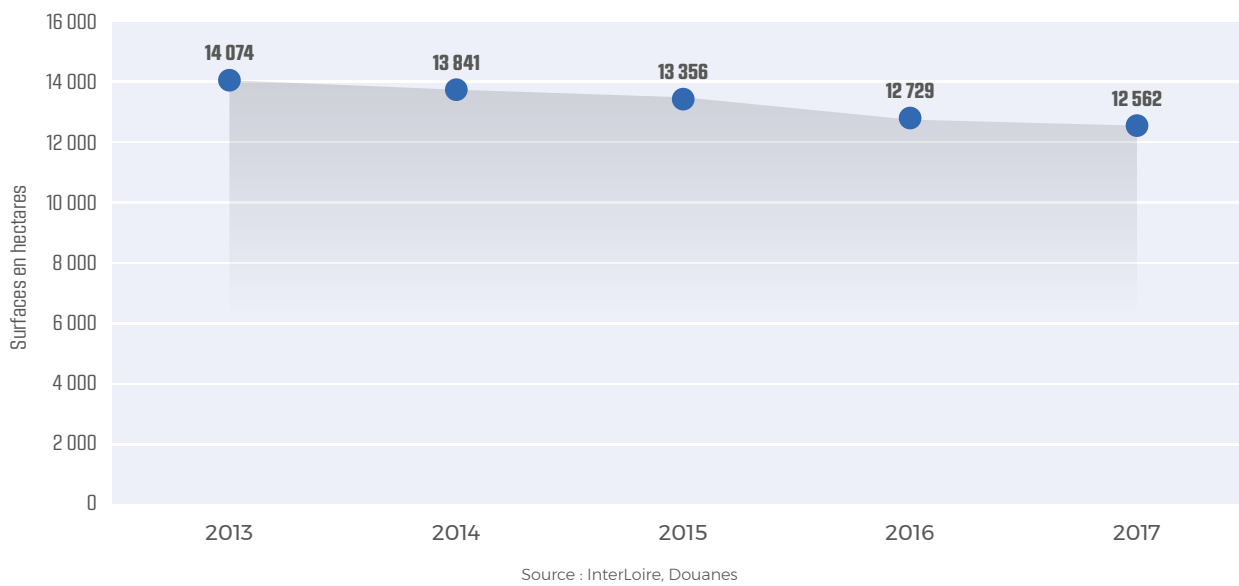

Répartition des surfaces par cépage, tous vins confondus

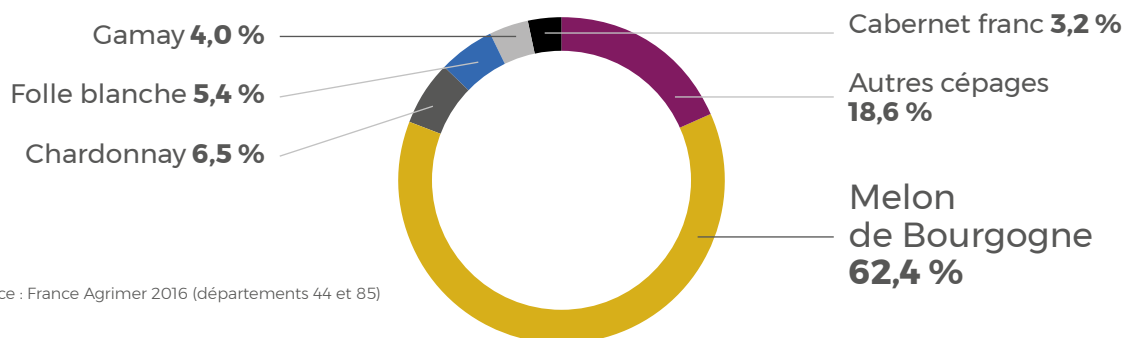

3.2.3. LA PRODUCTION SOUS CERTIFICATION ENVIRONNEMENTALE



Évolution du nombre d'exploitations et surfaces bio et en conversion

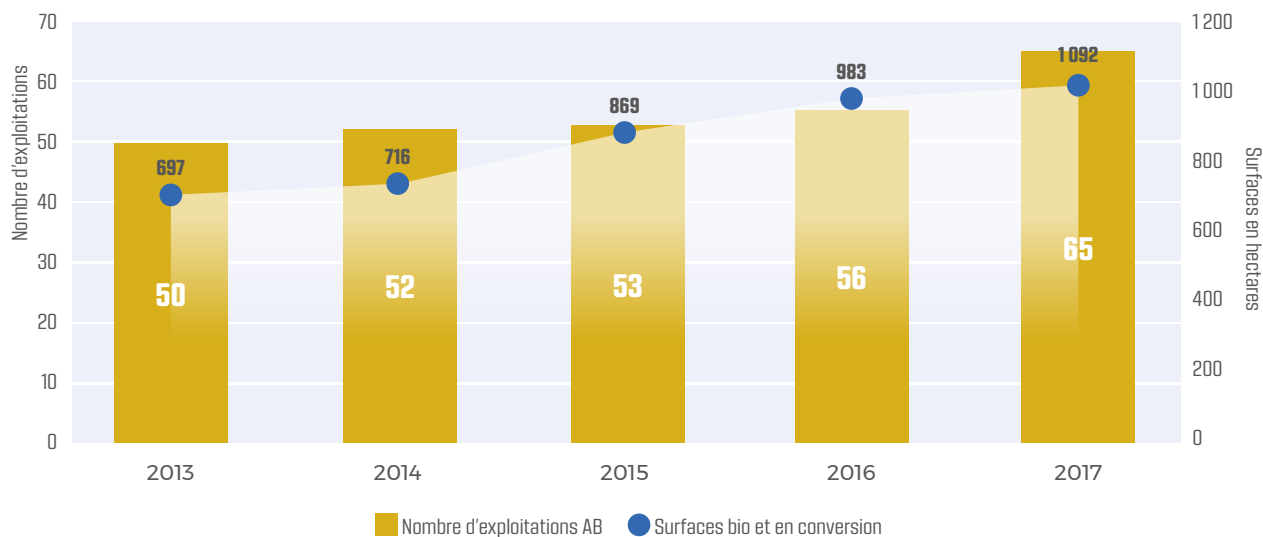

Source : Agence Bio

Nombre d'exploitations AB

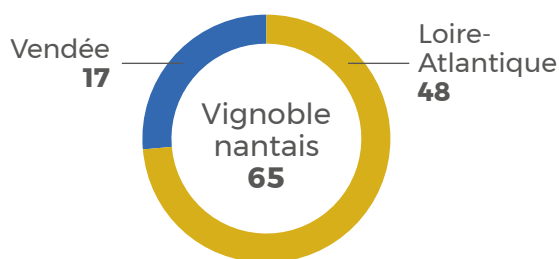

Source : Agence Bio

Proportion au sein des exploitations bio du vignoble du Val de Loire

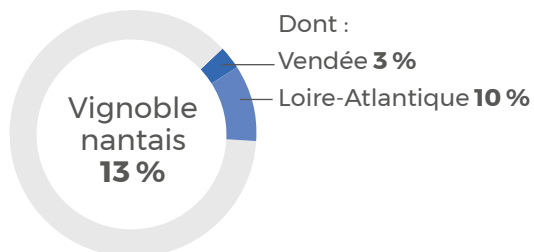

Surfaces bio ou en conversion

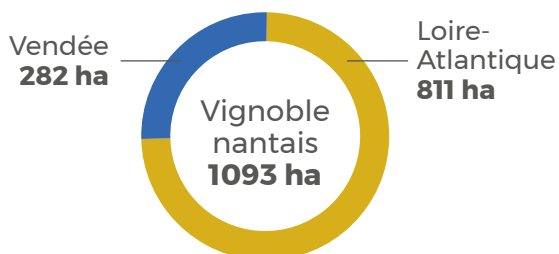

Source : Agence Bio

Proportion au sein des surfaces bio du vignoble du Val de Loire

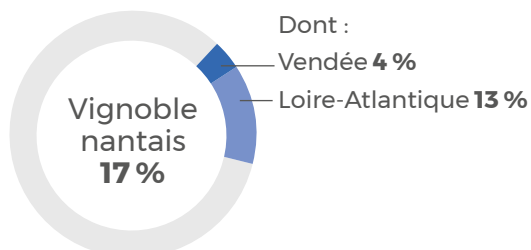

3.3. Sorties de chais des AOP *

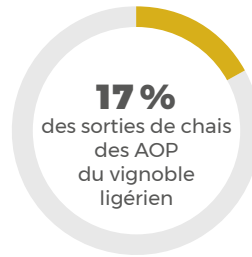

Répartition des sorties de chais des AOP

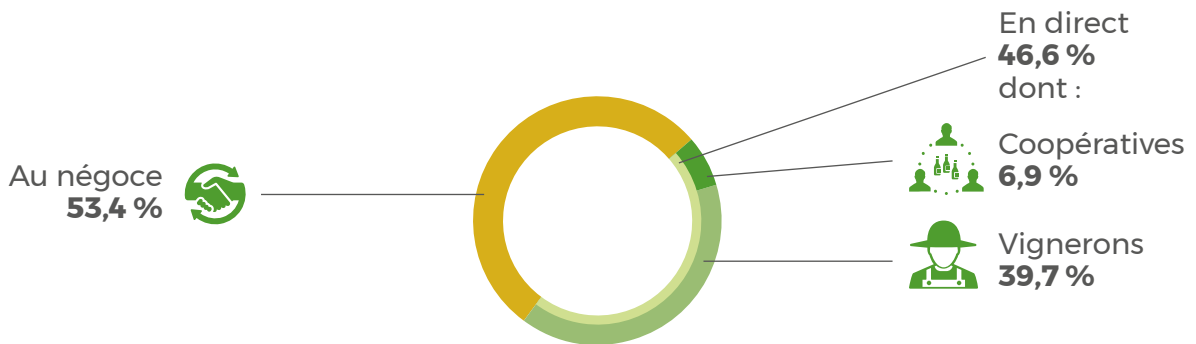

Sources : InterLoire (campagne 2016-2017)

Répartition des sorties de chais des AOP, par type de produit

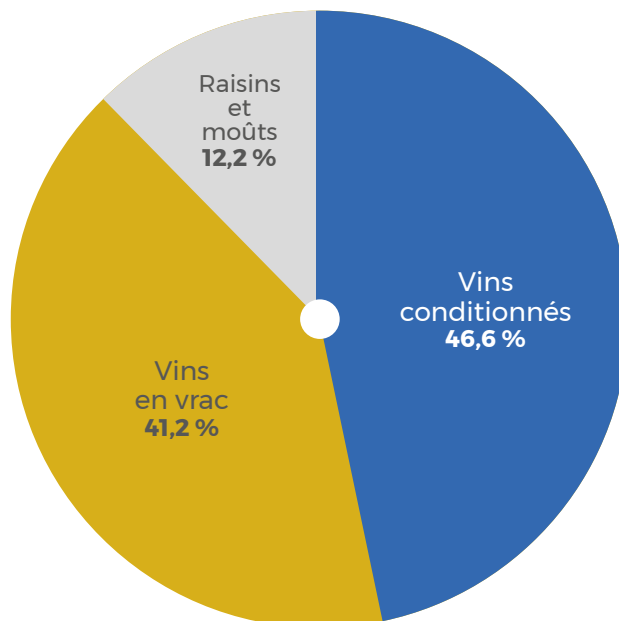

Sources : InterLoire (campagne 2016-2017)

* Sorties de chais des AOP du ressort d'InterLoire (Coteaux d'Ancenis, Gros Plant du Pays Nantais et l'ensemble des Muscadets)

3.4. La commercialisation en France et à l'export des AOP du vignoble*



Répartition 2017 des circuits de distribution en volume

L'équivalent de **30 millions** de bouteilles

Grande distribution¹



45 % de l'offre
soit **168 982 hl**

Circuits spécialisés et restauration²



37 % de l'offre
soit **139 431 hl**

Export



17 % de l'offre
soit **63 574 hl**

Source : InterLoire, IRI, Douanes

(1) hypermarchés, supermarchés, enseignes françaises de hard discount, supérettes (proxi) - (2) cavistes, domaines, foires, salons, e-commerce, restauration

Principaux marchés à l'export en volume en 2017

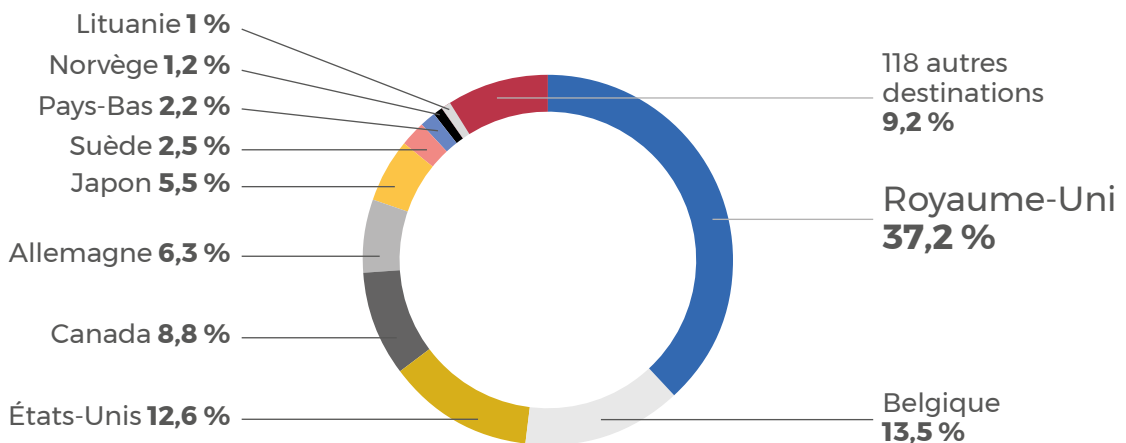

Source : Douanes

* AOP du ressort d'InterLoire (Coteaux d'Ancenis, Gros Plant du Pays Nantais et l'ensemble des Muscadets) / Données non disponibles pour les Fiefs Vendéens

4. LE VIGNOBLE ANJOU-SAUMUR ET DU HAUT-POITOU

Départements du Maine-et-Loire, des Deux-Sèvres et de la Vienne

4.1. Carte d'identité du vignoble

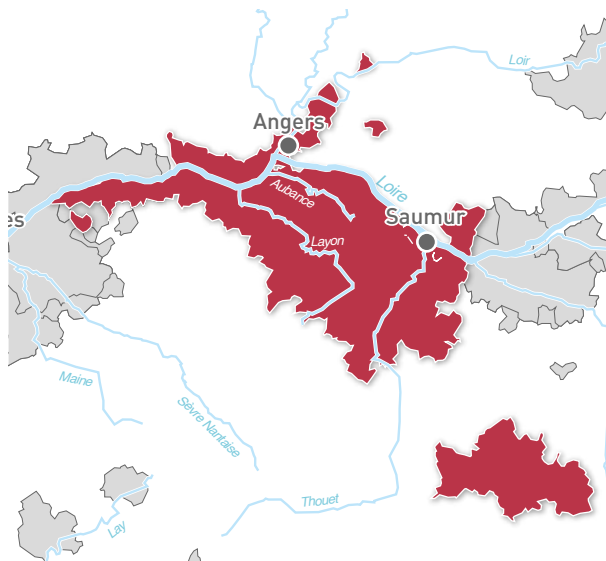

1. **AOP** : Anjou*, Anjou-Coteaux de la Loire*, Anjou-Villages*, Anjou-Villages Brissac*, Bonnezeaux*, Cabernet d'Anjou*, Coteaux de l'Aubance*, Coteaux de Saumur*, Coteaux du Layon*, Coulée de Serrant*, Quarts de Chaume Grand Cru*, Rosé d'Anjou*, Saumur*, Saumur-Champigny*, Savennières*, Savennières Roche aux Moines*, Crémant de Loire*, Rosé de Loire.

IGP : Val de Loire

* du ressort d'InterLoire

Nombre d'indications géographiques¹

19 AOP

1 IGP

Les 3 plus grosses productions 2017



Commercialisation 2017 des AOP

L'équivalent de **124 millions de bouteilles** commercialisées

Dont 83% en France, soit 769 017 hl

et 17% à l'export, soit 162 081 hl



Source : InterLoire, Douanes AOP du ressort d'InterLoire

Production 2017



Source : InterLoire, Douanes

Surfaces 2017



Source : InterLoire, Douanes

Les entreprises viti-vinicoles présentes sur le territoire en 2017

2 083 vigneron* dont **116** domaines habilités

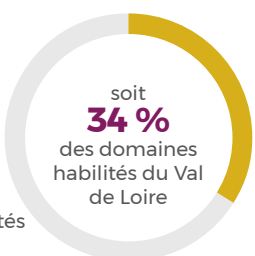

45 négociants



5 caves coopératives et SICA***

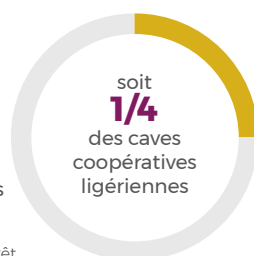

* déclarants de récolte

** habilités par l'INAO à produire des AOP et des IGP

*** Société d'Intérêt Collectif Agricole

Sources : Douanes, INAO, InterLoire, fédération des caves coopératives du Val de Loire

4.2. La production

4.2.1. LES VOLUMES

En 2017, **91 %** des volumes du vignoble d'Anjou-Saumur et de Haut-Poitou proviennent du Maine-et-Loire, **5 %** de la Vienne et **4 %** des Deux-Sèvres.

Les volumes du vignoble d'Anjou-Saumur en 2017 représentent **39,8 %** de la production de vins en Val de Loire.

Évolution de la production, tous vins confondus

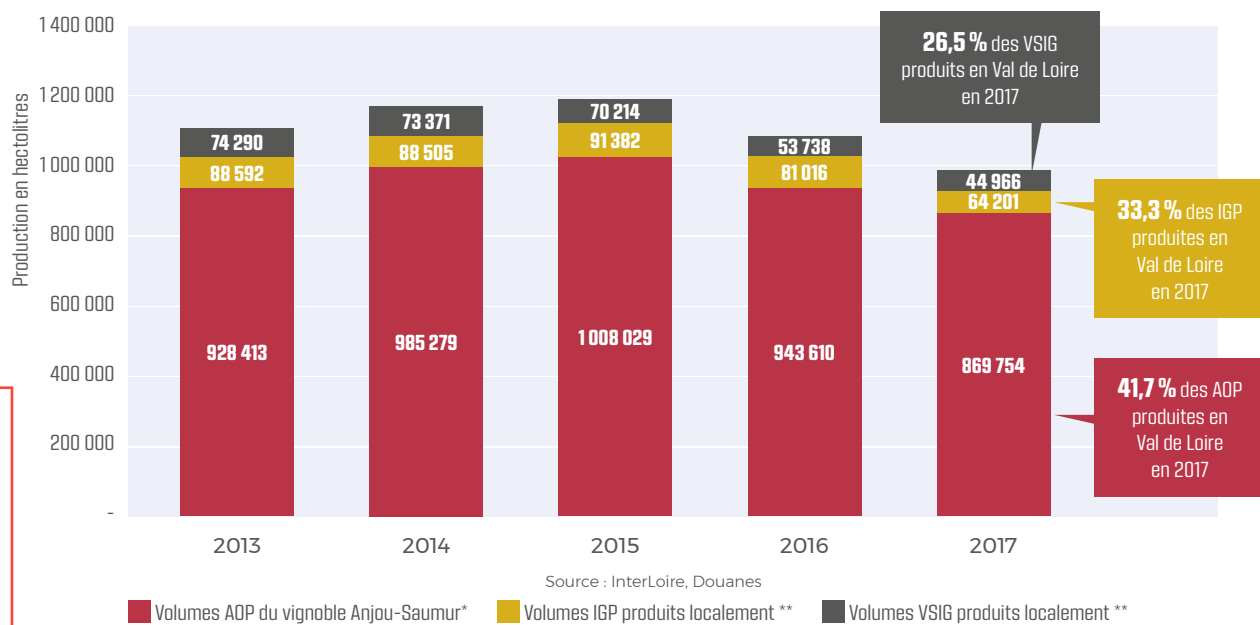

* Toutes les AOP produites sur les départements du Maine-et-Loire, des Deux-Sèvres et de la Vienne. ** En Maine-et-Loire, Deux-Sèvres et Vienne

Répartition de la production 2017 par couleur, tous vins confondus

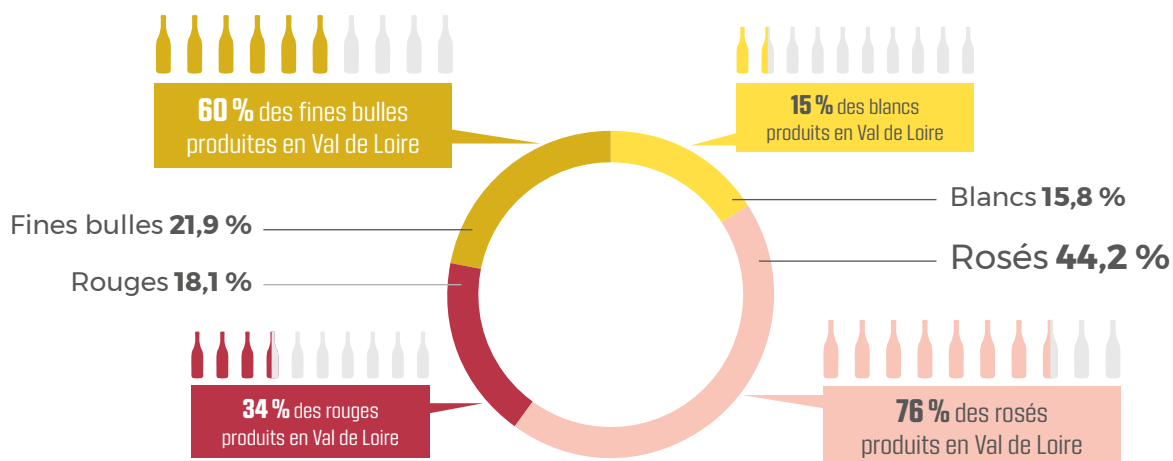

Zoom sur les AOP : répartition de la production par appellation en 2017

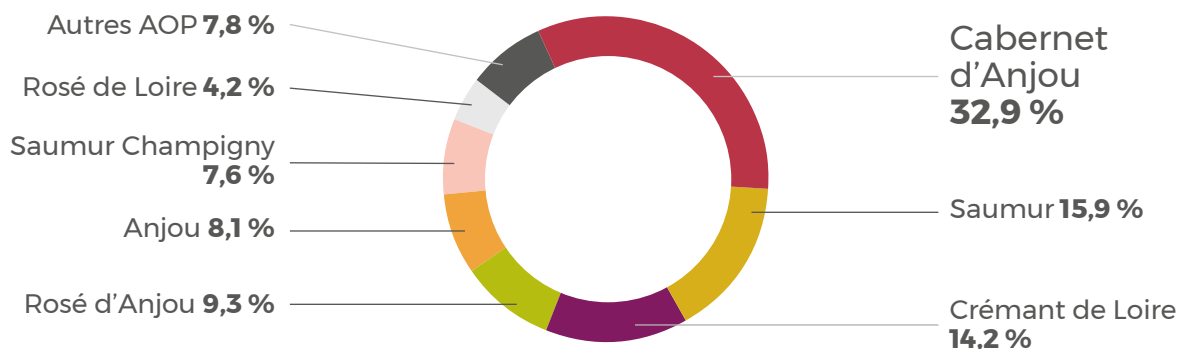

4.2.2. LE TERRITOIRE ET L'ENCÉPAGEMENT

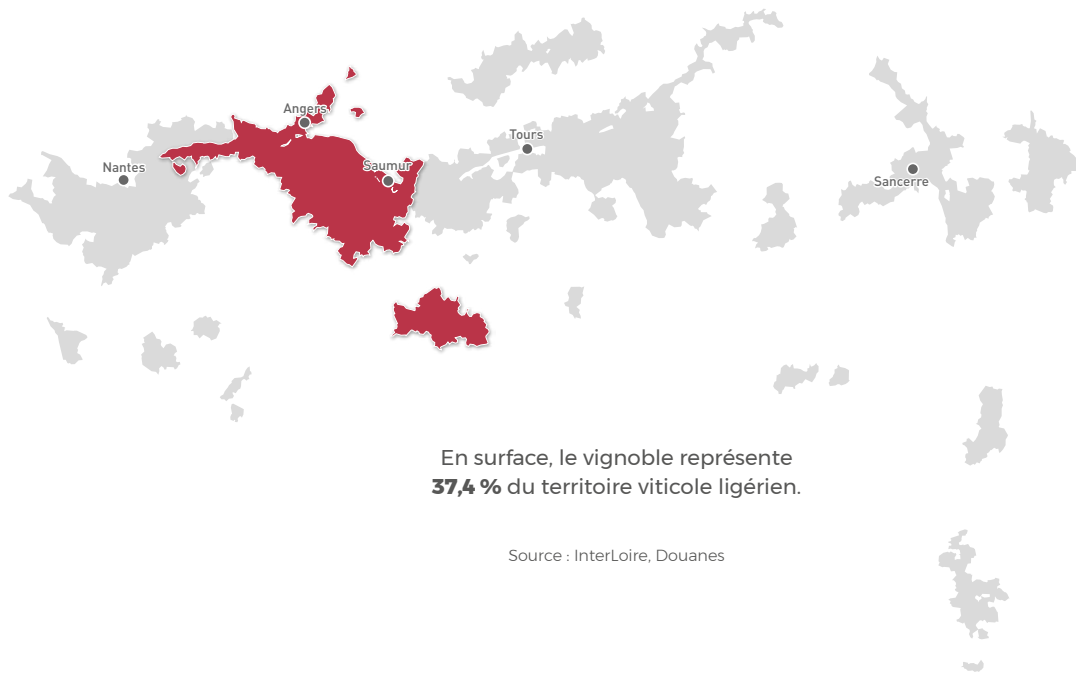

Évolution des surfaces, tous vins confondus

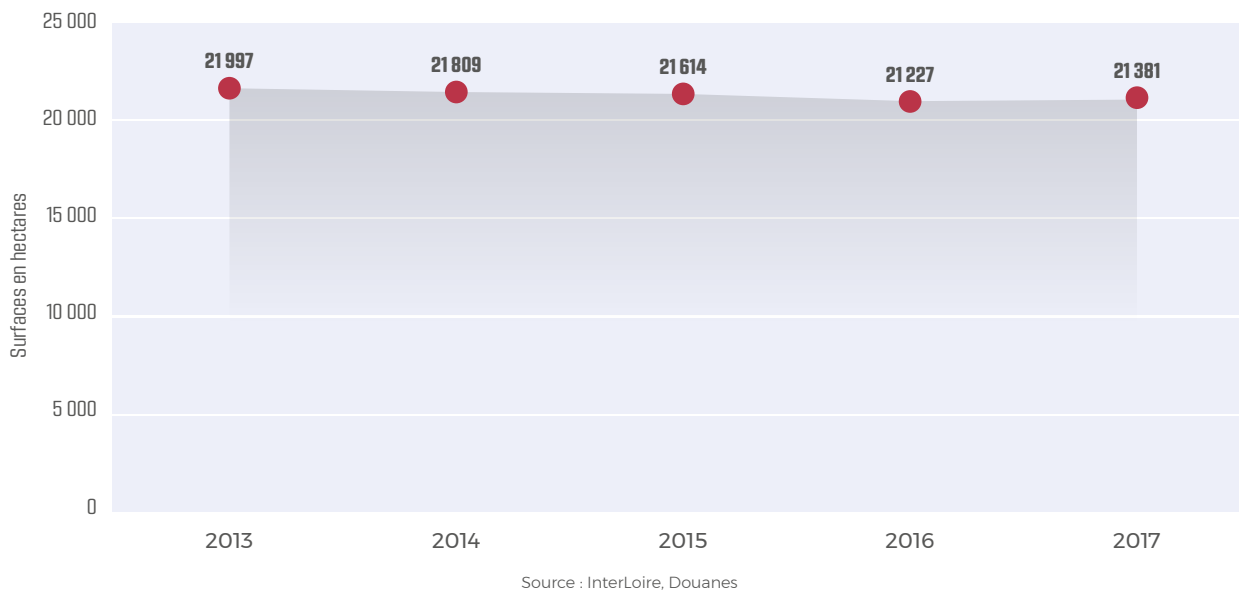

Répartition des surfaces par cépage, tous vins confondus

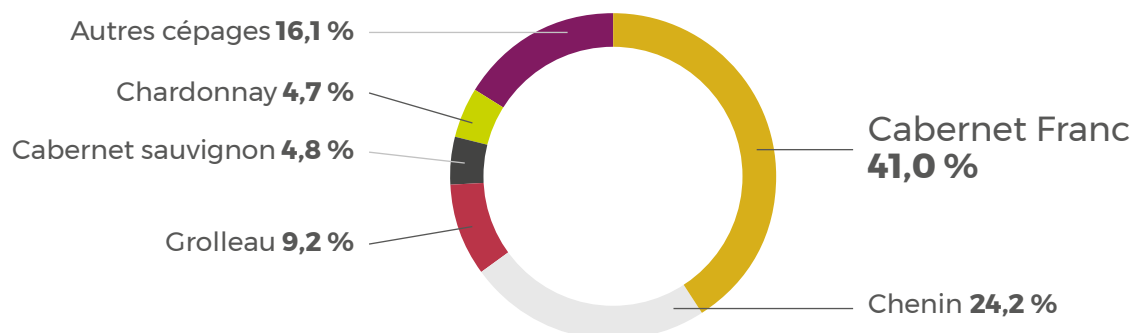

Source : France Agrimer 2016 (départements 49 et 86) / Données indisponibles pour le 79

4.2.3. LA PRODUCTION SOUS CERTIFICATION ENVIRONNEMENTALE



Évolution du nombre d'exploitations et surfaces bio et en conversion

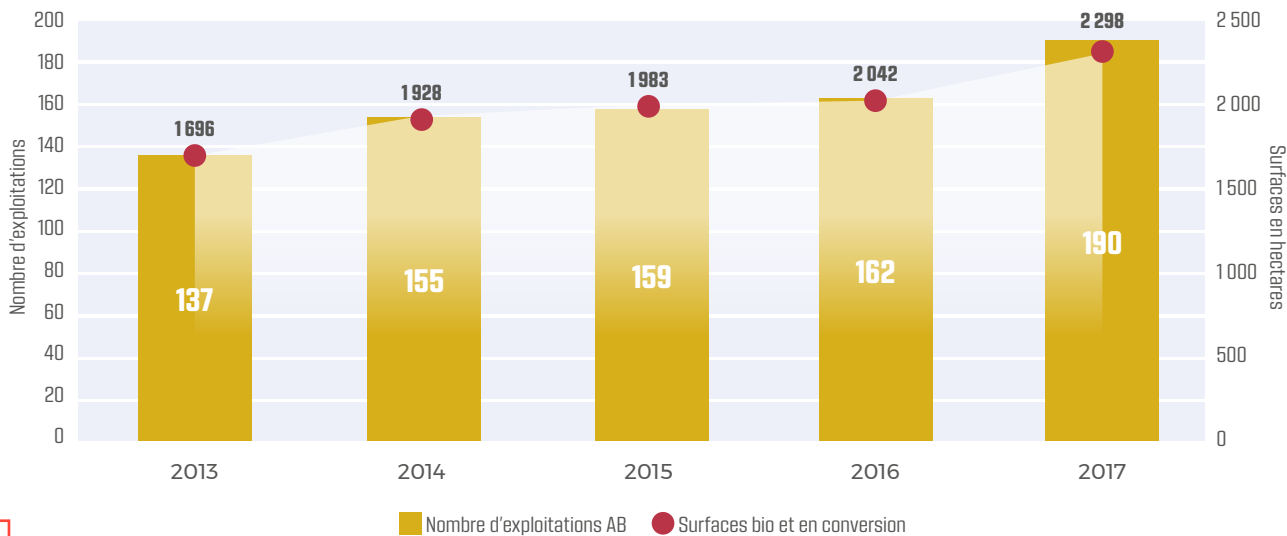

Source : Agence Bio

Nombre d'exploitations AB

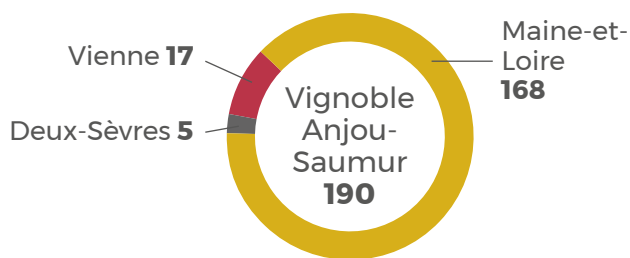

Source : Agence Bio

Proportion au sein des exploitations bio du vignoble du Val de Loire

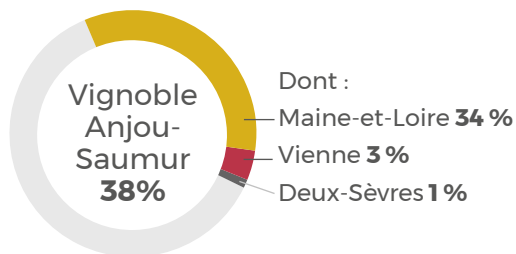

Surfaces bio et en conversion



Source : Agence Bio

Proportion au sein des surfaces bio du vignoble du Val de Loire

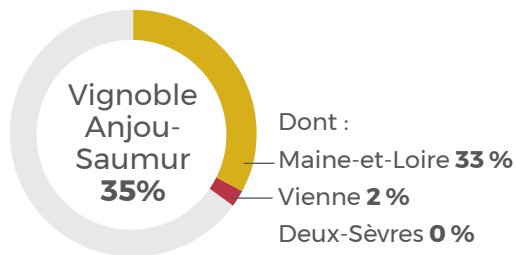

4.3. Les sorties de chais des AOP *

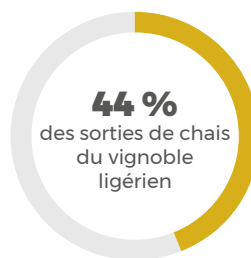

Répartition des sorties de chais des AOP

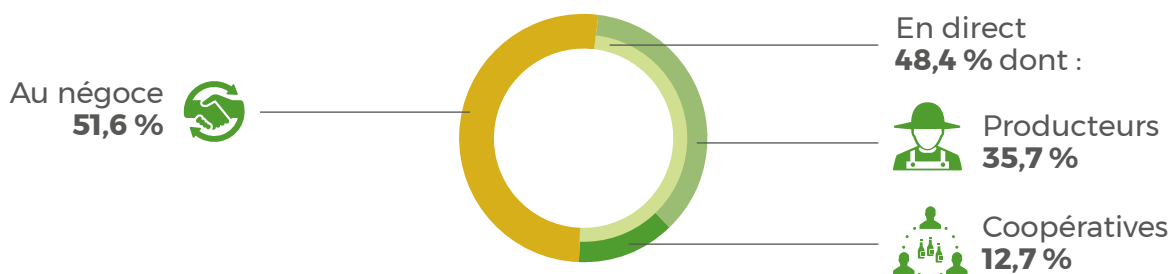

Source : InterLoire (campagne 2016-2017)

Répartition des sorties de chais des AOP par type de produit et couleur

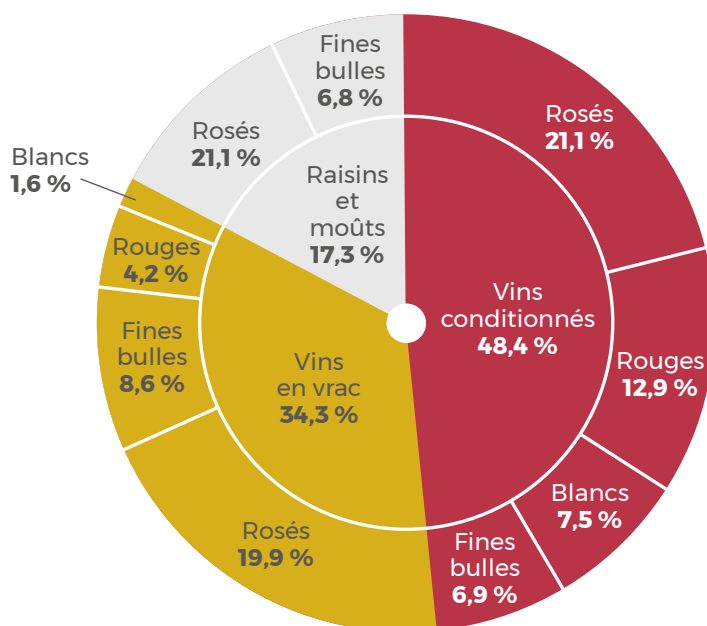

Source : InterLoire (campagne 2016-2017)

* Sorties de chais des AOP du ressort d'InterLoire / Données non disponibles pour le Haut-Poitou

4.4. La commercialisation en France et à l'export des AOP du vignoble*



* AOP du ressort d'InterLoire / Données non disponibles pour le Haut-Poitou

Répartition 2017 des circuits de distribution en volume

L'équivalent de **124 millions** de bouteilles

Grande distribution¹



44 % de l'offre
soit **407 437 hl**

Circuits spécialisés et restauration²



39 % de l'offre
soit **361 580 hl**

Export



17 % de l'offre
soit **162 081 hl**

Sources : InterLoire, IRI, Douanes

(1) hypermarchés, supermarchés, enseignes françaises de hard discount, supérettes (proxi) - (2) cavistes, domaines, foires, salons, e-commerce, restauration

Principaux marchés à l'export en volume en 2017

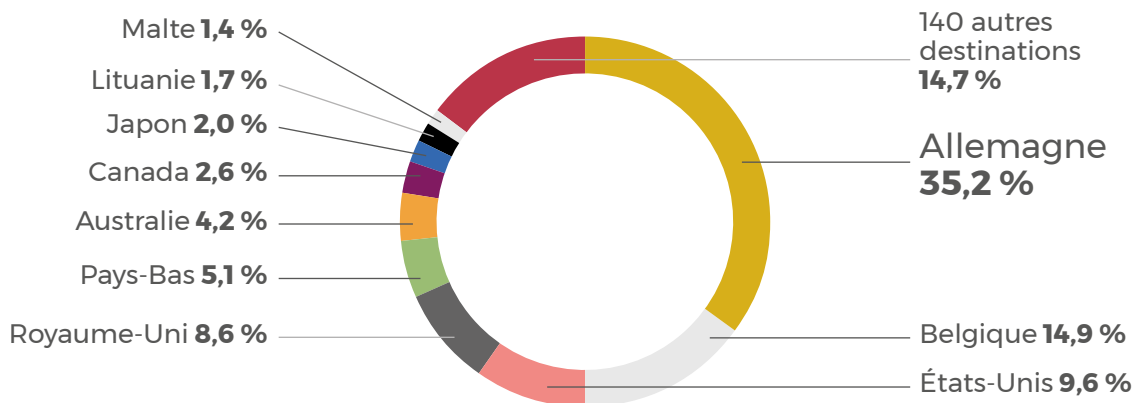

Source : Douanes

5. RÉGION CENTRE-VAL DE LOIRE

5.1. Carte d'identité du vignoble

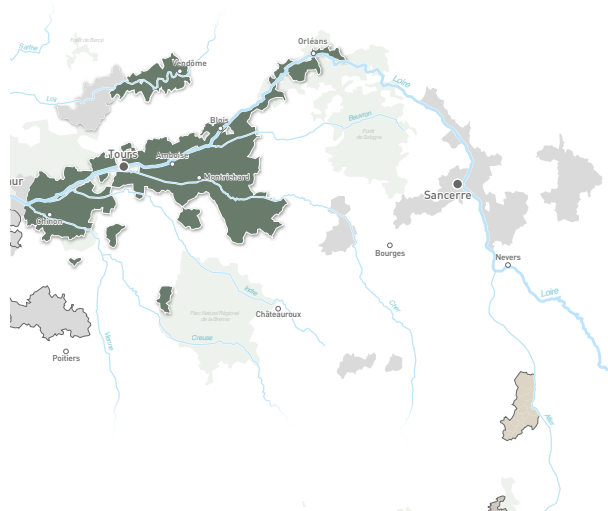

1. AOP : Bourgueil, Cheverny, Chinon*, Coteaux du Loir*, Coteaux du Vendômois, Cour-Cheverny, Montlouis-sur-Loire, Orléans, Orléans-Cléry, Saint-Nicolas-de-Bourgueil*, Touraine*, Touraine-Noble-Joué*, Valençay, Vouvray*, Crémant de Loire*, Rosé de Loire*, Châteaumeillant**, Coteaux du Giennois**, Menetou-Salon**, Quincy**, Reuilly**, Sancerre**.

IGP : Val de Loire*

* du ressort d'InterLoire ** du ressort du BIVC

Nombre d'indications géographiques¹

22 AOP

1 IGP

Les 3 plus grosses productions 2017



Commercialisation 2017 des AOP

L'équivalent de **96 millions** de bouteilles commercialisées

Dont 70% en France, soit 502 338 hl

et 30% à l'export, soit 218 093 hl



Sources : InterLoire, Douanes
AOP du ressort d'InterLoire et du BIVC

Production 2017

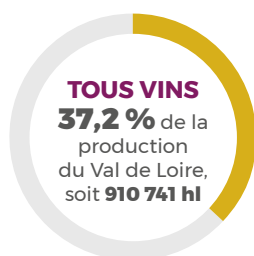

Source : InterLoire, Douanes



Surfaces 2017

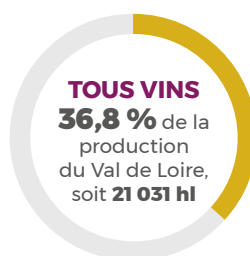

Source : InterLoire, Douanes



Les entreprises viti-vinicoles présentes sur le territoire en 2017

2 133 vigneron*
dont **1 628** domaines habilités

* déclarants de récolte
** habilités par l'INAO à produire des AOP et des IGP

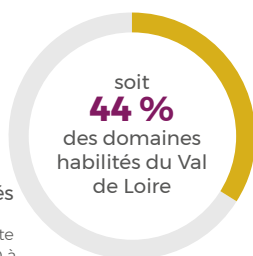

120 négociants



12 caves coopératives et SICA***

*** Société d'Intérêt Collectif Agricole



Sources : Douanes, INAO, InterLoire, fédération des caves coopératives du Val de Loire

5.2. La production

5.2.1. LES VOLUMES

Les volumes du vignoble de la région Centre-Val de Loire en 2017 représentent **37 %** de la production de vins en Val de Loire.

90 % des volumes sont sous un sigle AOP et **4 %** sous le sigle IGP

Évolution de la production du vignoble, tous vins confondus



Répartition de la production 2017 par couleur, tous vins confondus

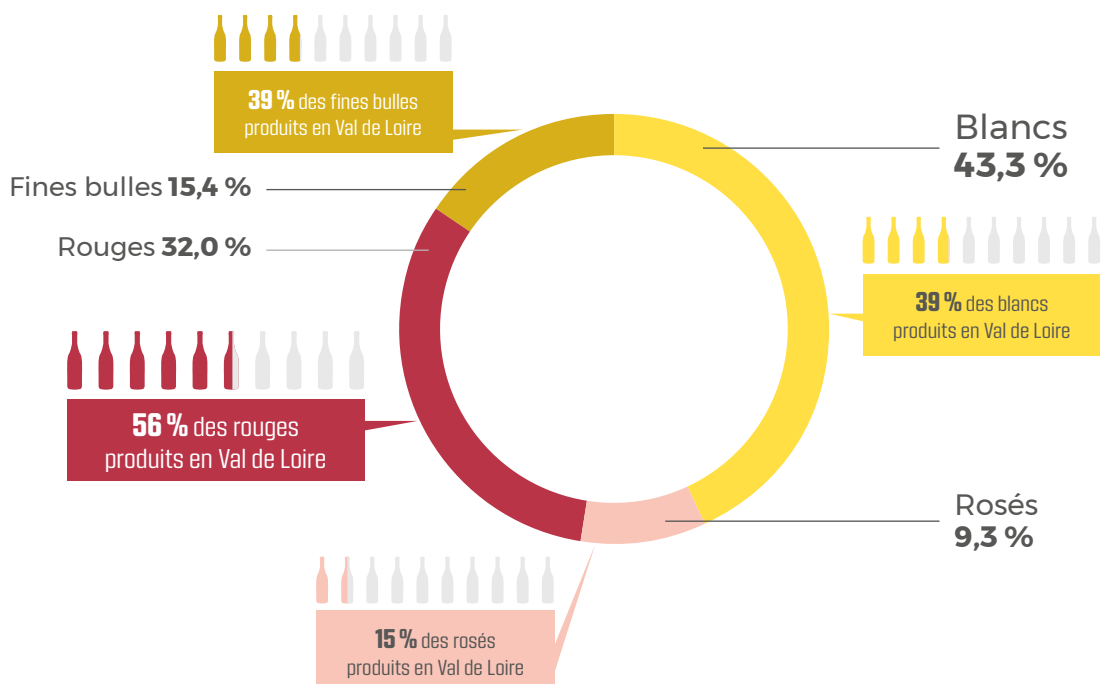

5.2.2. LE TERRITOIRE ET L'ENCÉPAGEMENT



Évolution des surfaces du vignoble, tous vins confondus

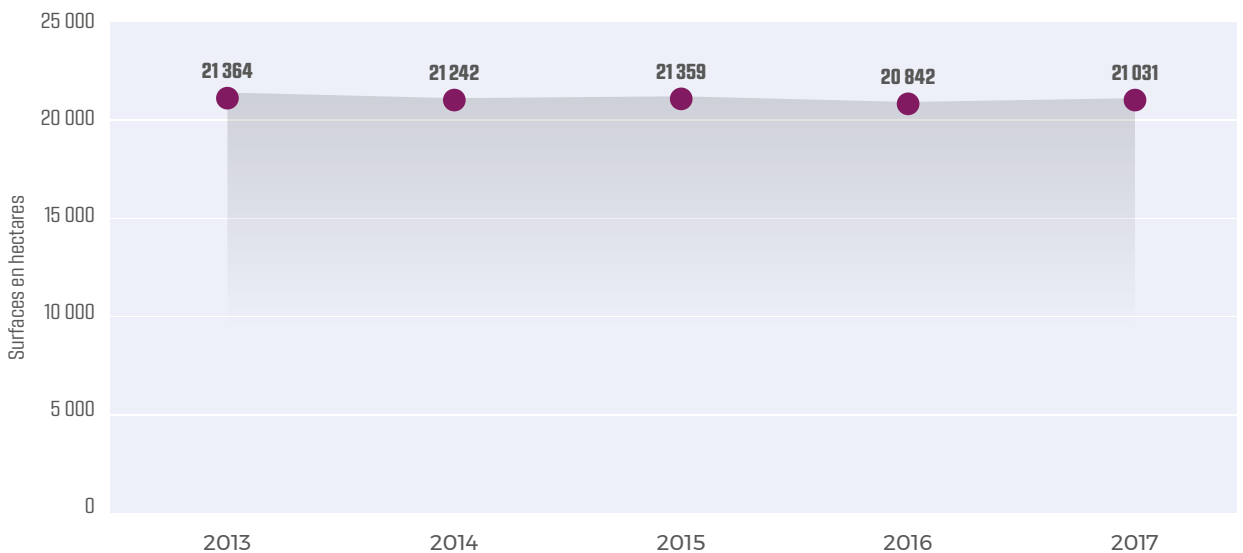

5.2.3. POIDS DE LA VITICULTURE

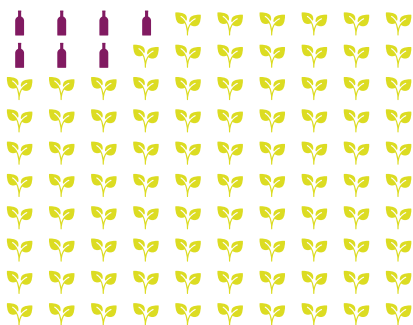

Les exploitations viticoles représentent **7 %** des exploitations agricoles de la région Centre-Val de Loire

Source : Agreste

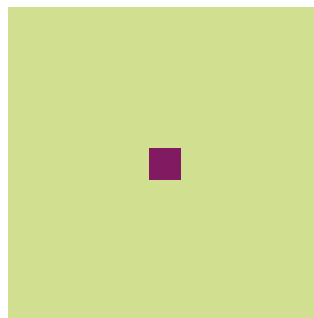

Les surfaces viticoles représentent **1 %** des surfaces agricoles de la région.

Source : Agreste



La viticulture représente **9 %** de la valeur créée par l'agriculture en région Centre-Val de Loire et **12 %** de la valeur générée par les productions végétales.

Source : Agreste

5.2.4. LA PRODUCTION SOUS CERTIFICATION ENVIRONNEMENTALE



Nombre d'exploitations AB



206
exploitations
AB



Source : Agence bio

Surfaces bio (ha)



2 832 ha

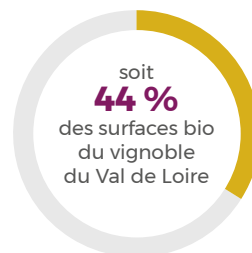

Source : Agence bio

Tous vins confondus

5.3. La commercialisation en France et à l'export des AOP du vignoble*



Répartition 2017 des circuits de distribution en volume

L'équivalent de **96 millions** de bouteilles

Circuits spécialisés et restauration²



50 % de l'offre
soit **357 914 hl**

Export



30 % de l'offre
soit **218 093 hl**

Grande distribution¹



20 % de l'offre
soit **144 424 hl**

(1) hypermarchés, supermarchés, enseignes français de hard discount, supérettes (proxi) - (2) cavistes, domaine, foires, salons, e-commerce, restauration

Sources : InterLoire, BIVC, IRI, Douanes

Principaux marchés à l'export en volume en 2017

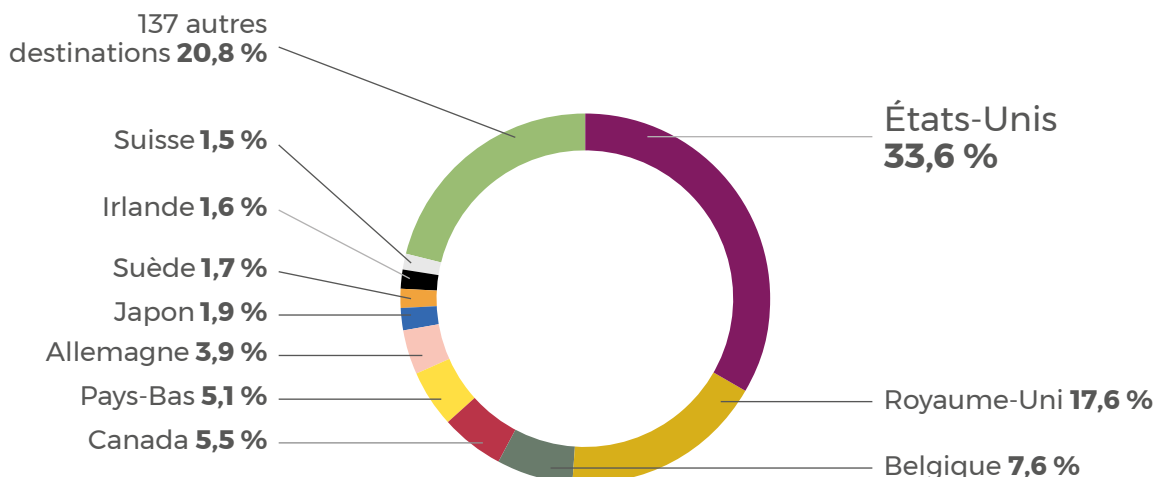

Source : Douanes

* AOP du ressort d'InterLoire et du BIVC / Données non disponibles pour les autres AOP

6. LE VIGNOBLE DE TOURAINE

Départements de l'Indre-et-Loire, du Loir-et-Cher, de la Sarthe et partiellement de l'Indre et du Loiret

6.1. Carte d'identité du vignoble

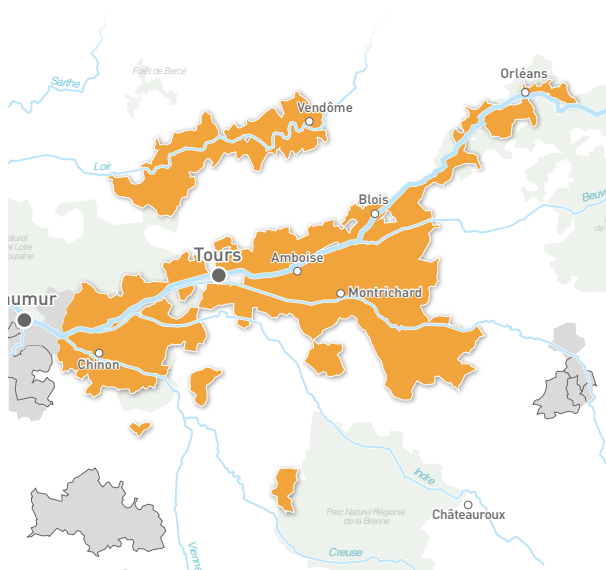

1. **AOP** : Bourgueil, Cheverny, Chinon*, Coteaux du Loir*, Coteaux du Vendômois, Cour-Cheverny, Jasnières*, Montlouis-sur-Loire, Orléans, Orléans-Cléry, Saint-Nicolas-de-Bourgueil*, Touraine*, Touraine-Noble-Joué*, Valençay, Vouvray*, Crémant de Loire*, Rosé de Loire*.

IGP : Val de Loire

* du ressort d'InterLoire

Nombre d'indications géographiques¹

17 AOP

1 IGP

Les 3 plus grosses productions 2017



Commercialisation 2017 des AOP

L'équivalent de **59 millions de bouteilles** commercialisées

Dont 80% en France, soit 354 727 hl

et 20% à l'export, soit 88 053 hl



Source : InterLoire, Douanes AOP du ressort d'InterLoire

Production 2017

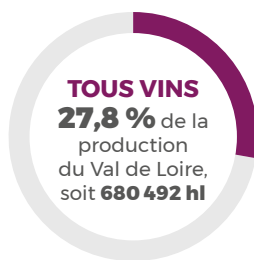

Sources : InterLoire, Douanes

Surfaces 2017

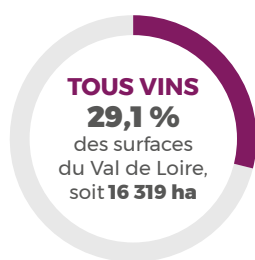

Source : InterLoire, Douanes

Les entreprises viti-vinicoles présentes sur le territoire en 2017

1 628 vignerons* dont **1165** domaines habilités**

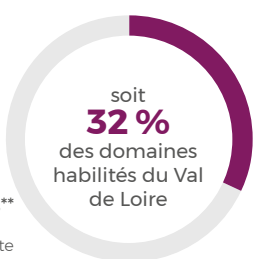

125 négociants



11 caves coopératives et SICA***



* déclarants de récolte
** habilités par l'INAO à produire des AOP et des IGP

*** Société d'Intérêt Collectif Agricole

Sources : Douanes, INAO, InterLoire, fédération des caves coopératives du Val de Loire

6.2. La production

6.2.1. LES VOLUMES

En 2017, **64%** des volumes du vignoble de Touraine proviennent de l'Indre-et-Loire, **32%** du Loir-et-Cher, **3%** de l'Indre et **1%** de la Sarthe.

Les volumes du vignoble de Touraine en 2017 représentent **27,8%** de la production de vins en Val de Loire.

Évolution de la production, tous vins confondus

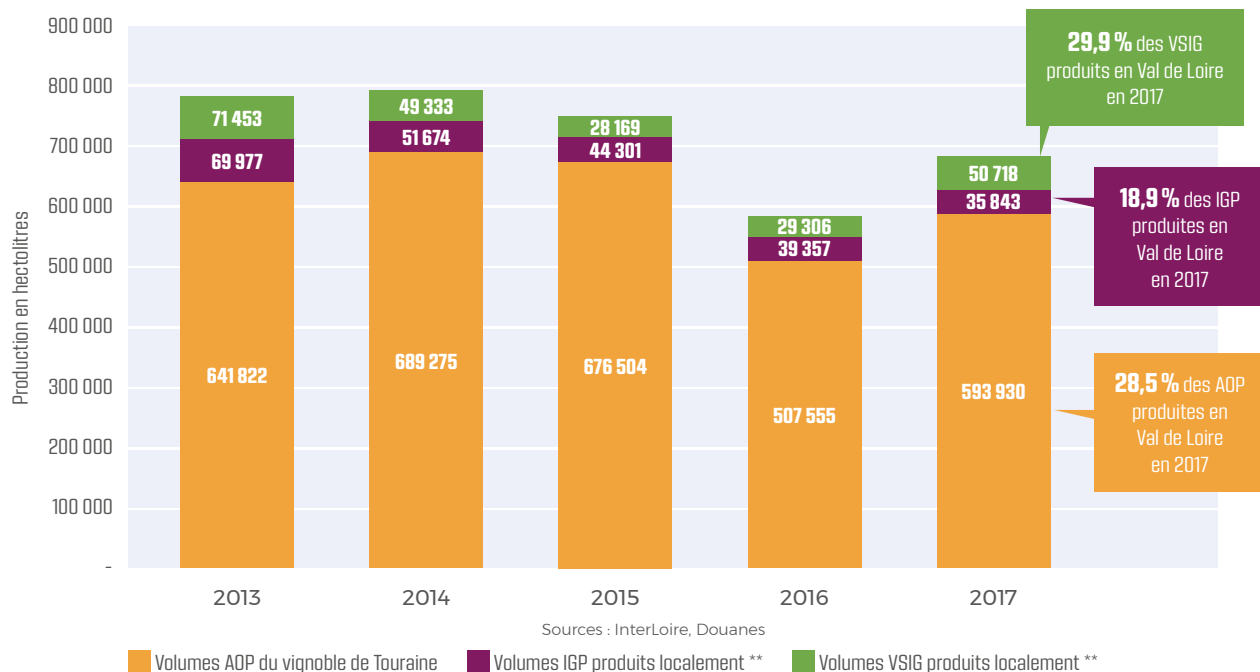

* Toutes les AOP produites en Touraine, y compris les productions locales du Crémant de Loire et du Rosé de Loire.

** Dans l'Indre, l'Indre-et-Loire, le Loir-et-Cher et la Sarthe

Répartition de la production 2017 par couleur, tous vins confondus

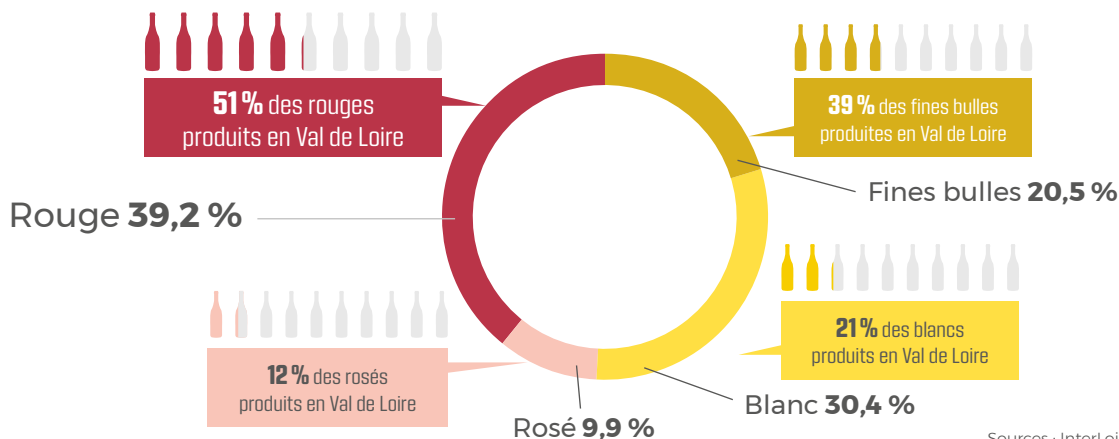

Zoom sur les AOP : répartition de la production par appellation en 2017

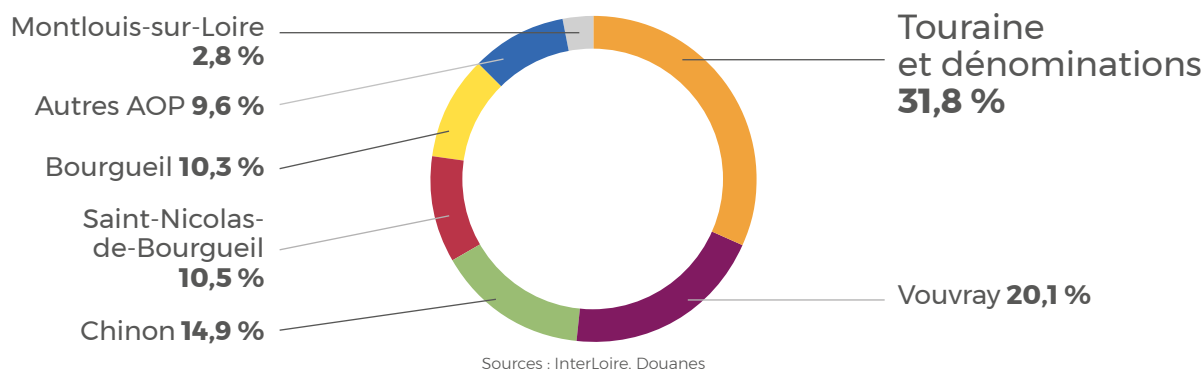

6.2.2. LE TERRITOIRE ET L'ENCÉPAGEMENT

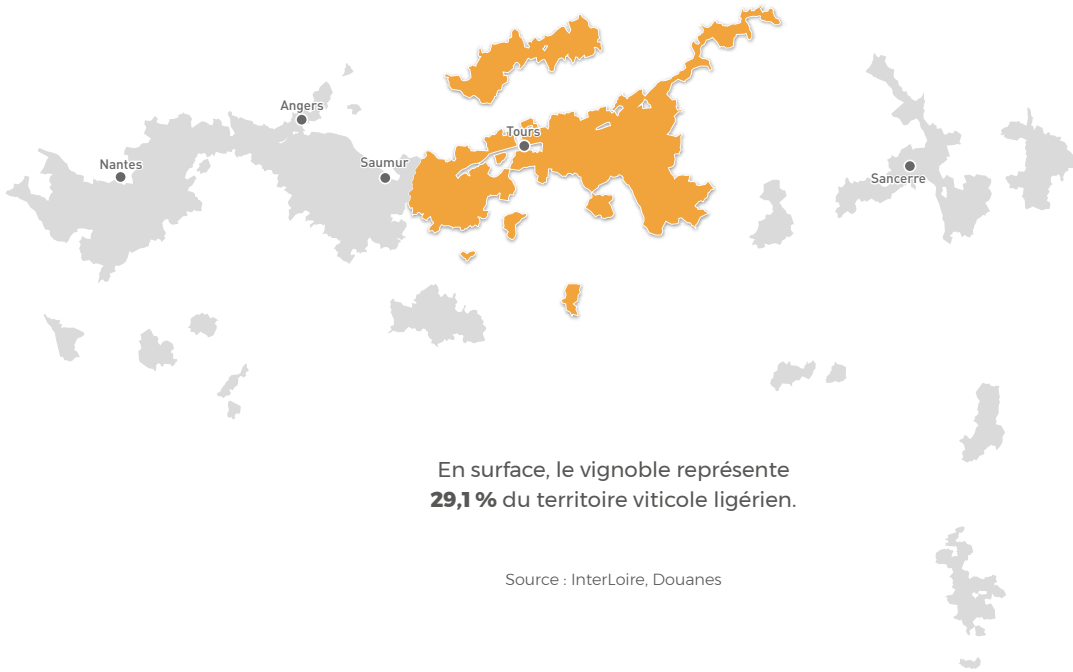

Évolution des surface, tous vins confondus

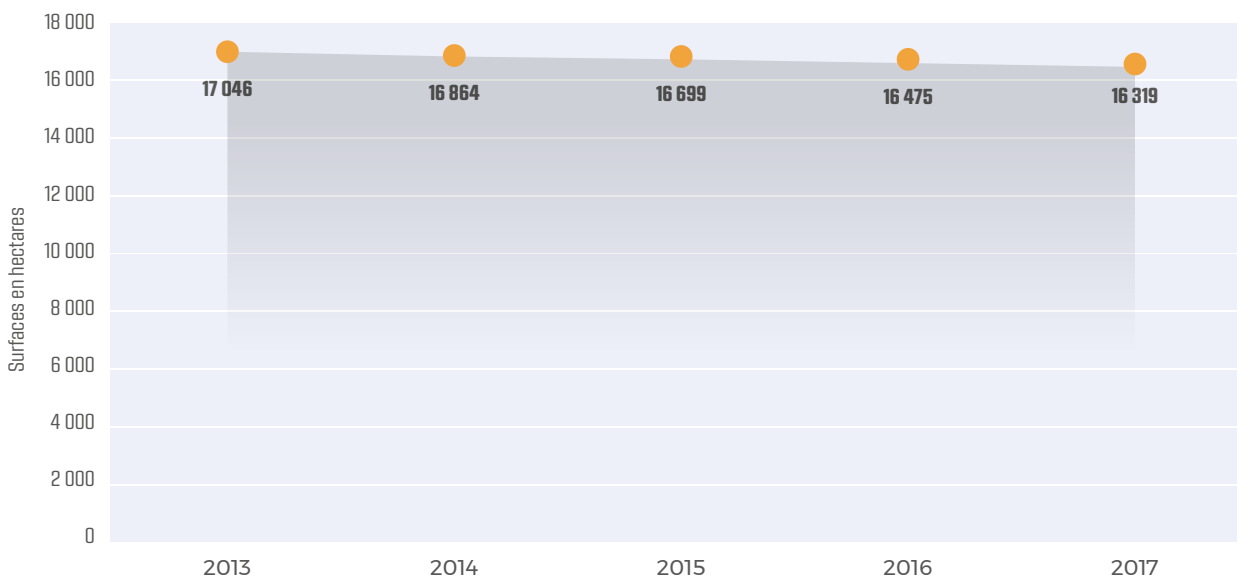

Source : InterLoire, Douanes

Répartition des surfaces par cépage

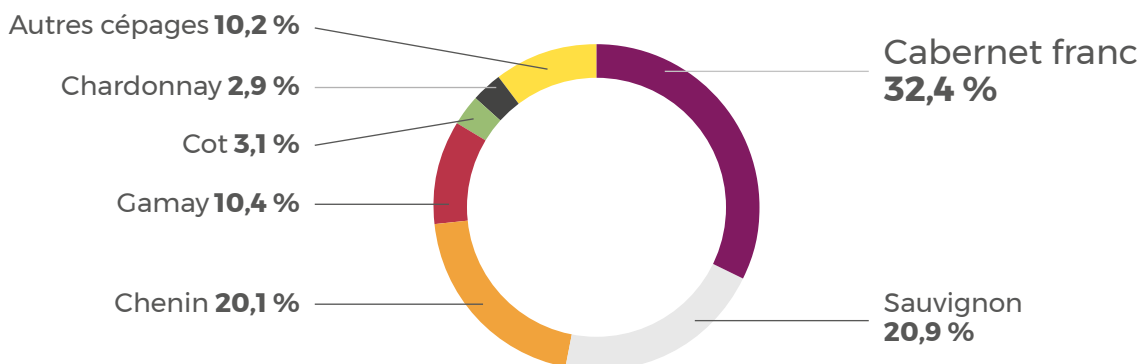

Source : France Agrimer 2016 (départements 37 et 41)

6.2.3. LA PRODUCTION SOUS CERTIFICATION ENVIRONNEMENTALE



Évolution du nombre d'exploitations et surfaces bio et en conversion

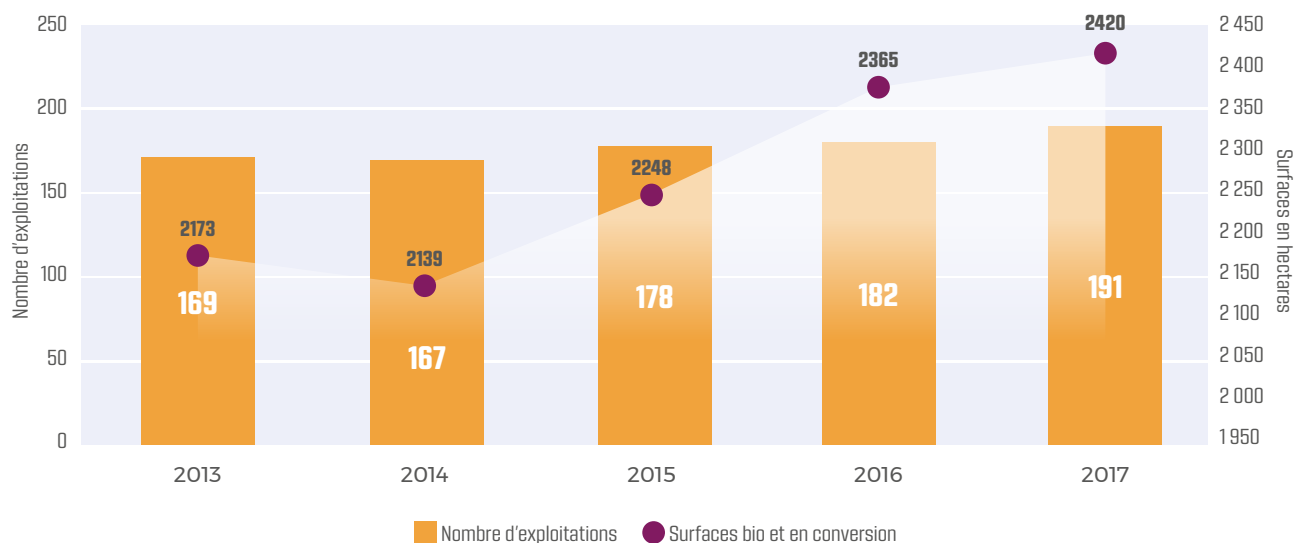

Source : Agence Bio

Nombre d'exploitations AB

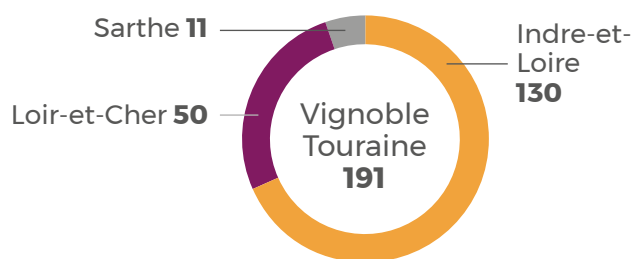

Source : Agence Bio

Proportion au sein des exploitations bio du vignoble du Val de Loire

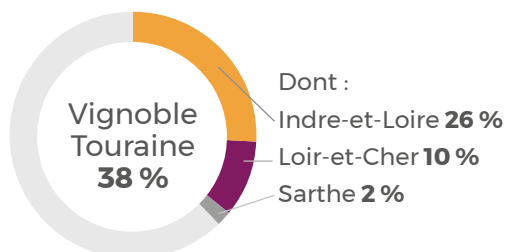

Surfaces bio ou en conversion

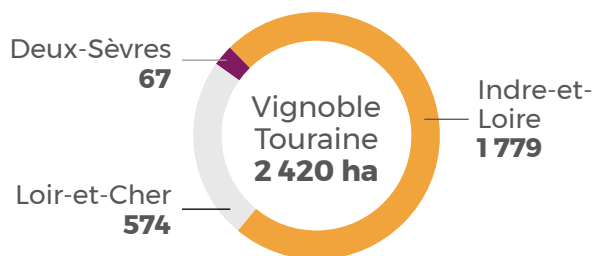

Source : Agence Bio

Proportion au sein des surfaces bio du vignoble du Val de Loire

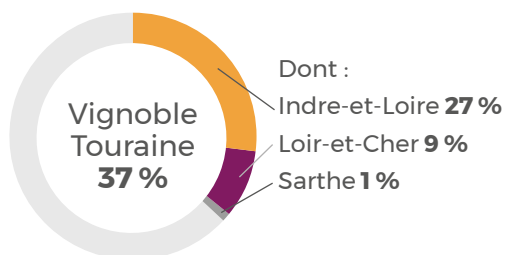

6.3. Les ventes des AOP par la viticulture*

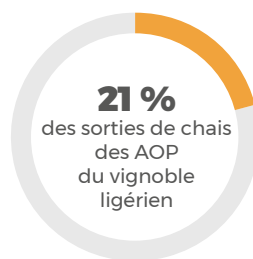

Répartition des sorties de chais des AOP par type de metteur en marché

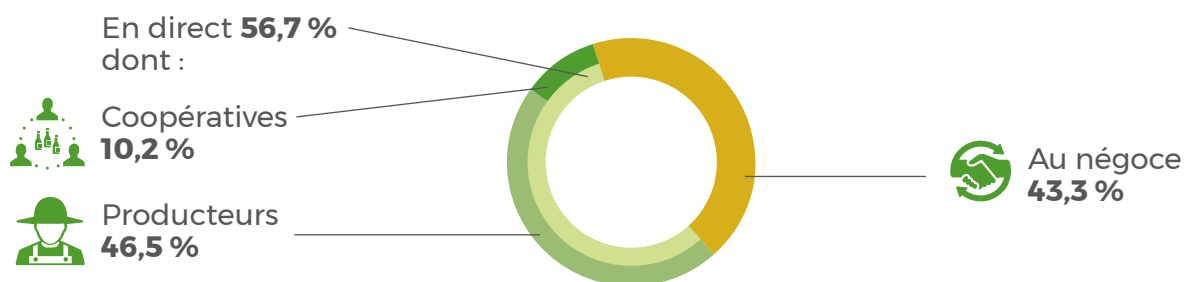

Source : InterLoire (campagne 2016-2017)

Répartition des sorties de chais des AOP par types de produits et par couleur

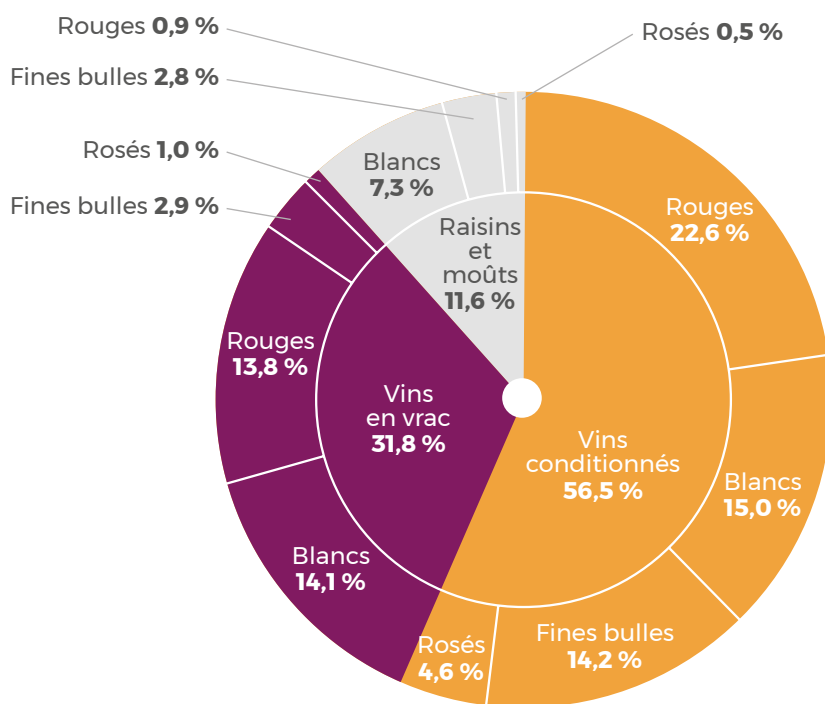

Source : InterLoire (campagne 2016-2017)

* AOP du ressort d'InterLoire / Données non disponibles pour les autres AOP

6.4. La commercialisation en France et à l'export des AOP du vignoble*



Répartition 2017 des circuits de distribution en volume

L'équivalent de **59 millions** de bouteilles

Circuits spécialisés et restauration²



54 % de l'offre
soit **237 264 hl**

Grande distribution¹



27 % de l'offre
soit **117 463 hl**

Export



20 % de l'offre
soit **88 053 hl**

Source : InterLoire, IRI, Douanes

(1) hypermarchés, supermarchés, enseignes françaises de hard discount, supérettes (proxi) - (2) cavistes, domaines, foires, salons, e-commerce, restauration

Principaux marchés à l'export en volume en 2017

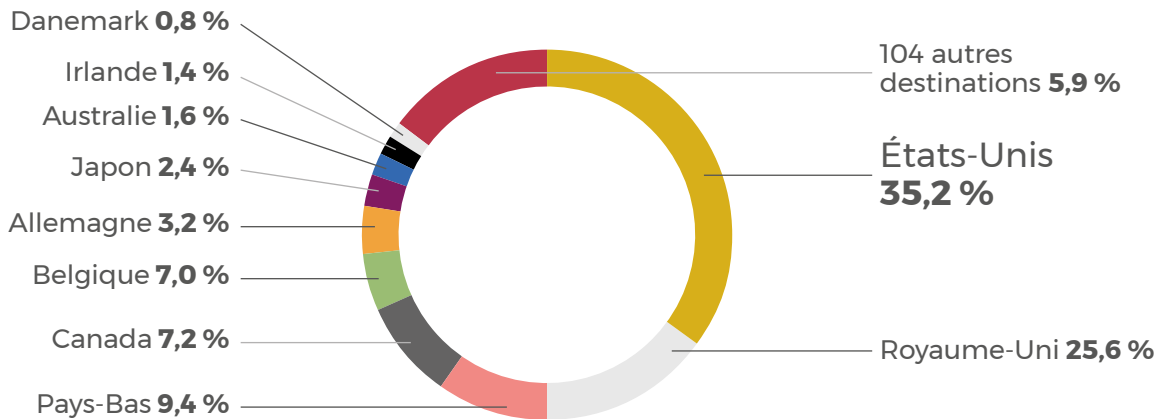

Source : Douanes

* AOP du ressort d'InterLoire / Données non disponibles pour les autres AOP

7. LE VIGNOBLE DU CENTRE-LOIRE

Départements du Cher, de la Nièvre et partiellement de l'Indre et du Loiret

7.1. Carte d'identité du vignoble

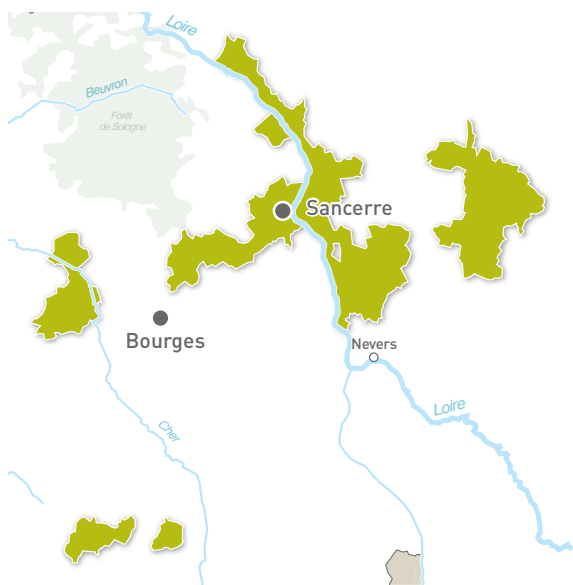

1. **AOP** : Châteaumeillant*, Coteaux du Giennois*, Menetou-Salon*, Pouilly-Fumé*, Pouilly-sur-Loire*, Quincy*, Reuilly*, Sancerre*.

IGP : Val de Loire, Côtes de la Charité*, Coteaux de Tannay*

* du ressort du BIVC

Nombre d'indications géographiques¹

8 AOP

3 IGP

Les 3 plus grosses productions 2017

Pouilly-Fumé 66 504 hl	Sancerre 172 802 hl	Menetou-Salon 36 818 hl
---------------------------	------------------------	----------------------------



Commercialisation 2017 des AOP

L'équivalent de **37 millions de bouteilles** commercialisées

Dont 53% en France, soit 148 151 hl

et 47% à l'export, soit 129 165 hl



Source : BIVC, Douanes
AOP du ressort du BIVC

Production 2017

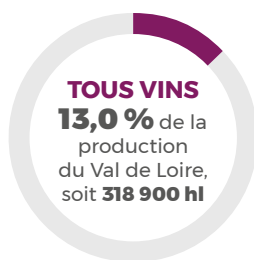

Source : BIVC, Douanes

Surfaces 2017

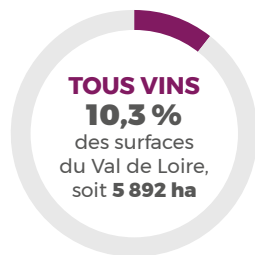

Source : BIVC, Douanes

Les entreprises viti-vinicoles présentes sur le territoire en 2017



823 vignerons* dont **688** domaines habilités**

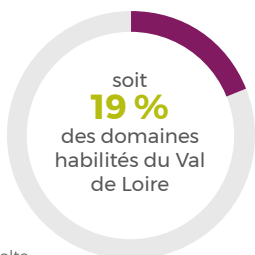

85 négociants



4 caves coopératives



* déclarants de récolte
** habilités par l'INAO à produire des AOP et des IGP

Sources : Douanes, INAO, BIVC, fédération des caves coopératives du Val de Loire

7.2. La production



7.2.1. LES VOLUMES

En 2017, **76 %** des volumes du vignoble de Centre-Loire proviennent du Cher, **23 %** de la Nièvre, **1 %** de l'Indre et **1 %** du Loiret. Les volumes du vignoble de Centre-Loire en 2017 représentent **13 %** de la production de vins en Val de Loire.

Évolution de la production, tous vins confondus



1,3 % des VSIG produits en Val de Loire en 2017

1,8 % des IGP produites en Val de Loire en 2017

15 % des AOP produites en Val de Loire en 2017

Répartition de la production 2017 par couleur, tous vins confondus

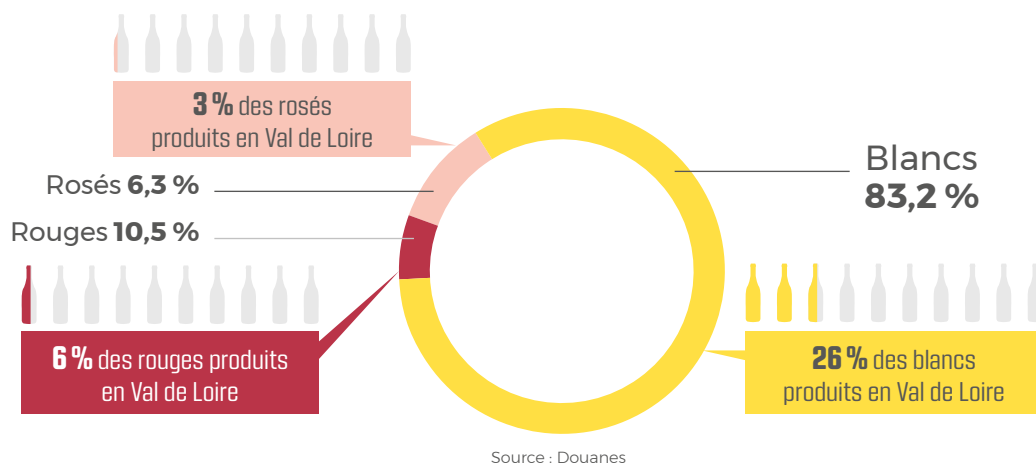

Zoom sur les AOP : répartition de la production par appellation en 2017

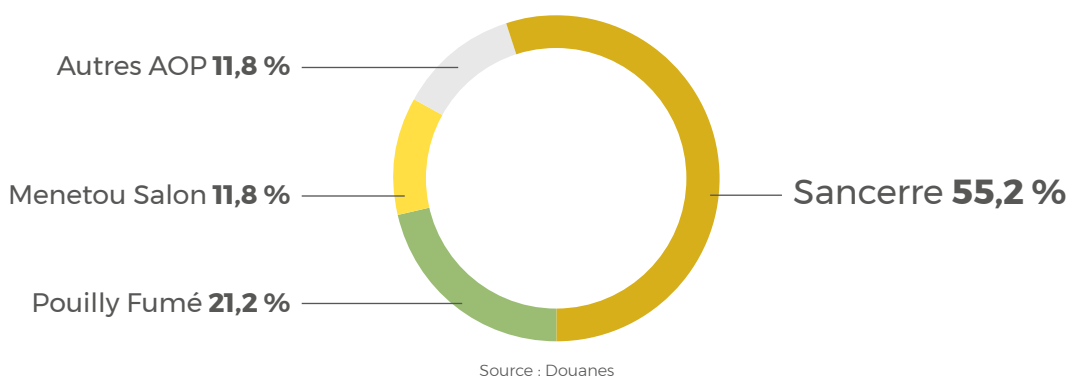

6.2.2. LE TERRITOIRE ET L'ENCÉPAGEMENT

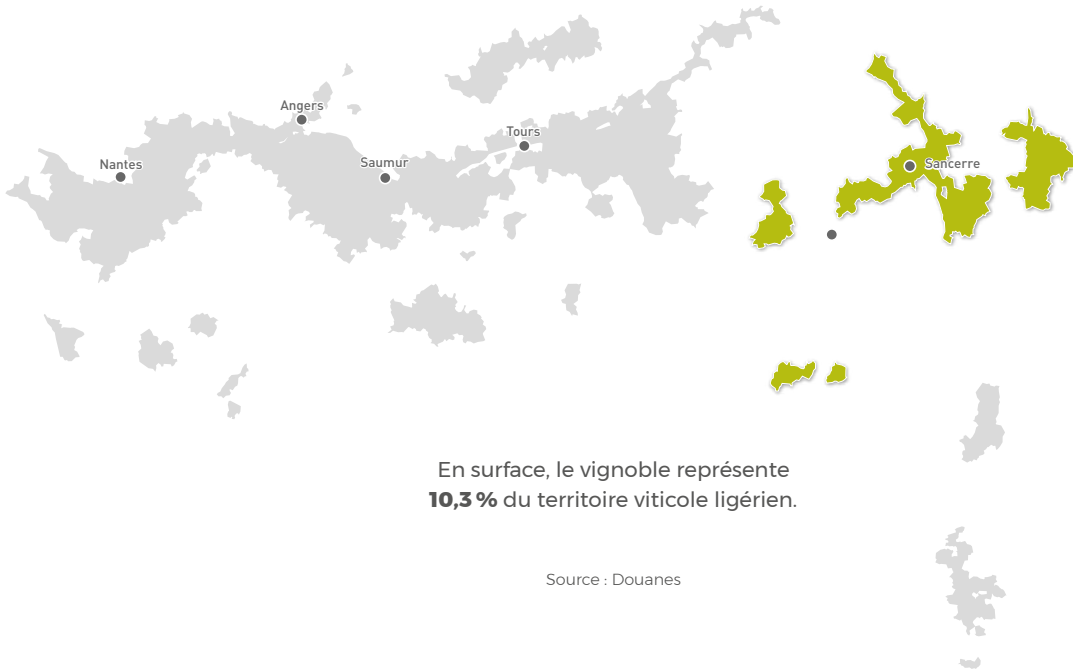

Évolution des surfaces, tous vins confondus

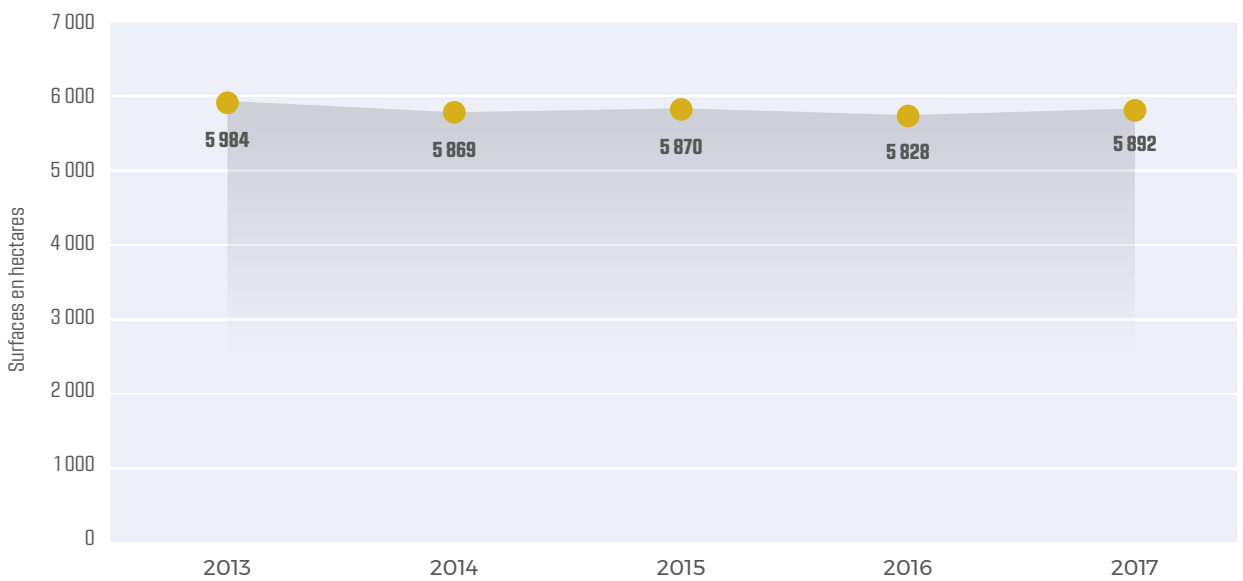

Source : Douanes

Répartition des surfaces par cépage

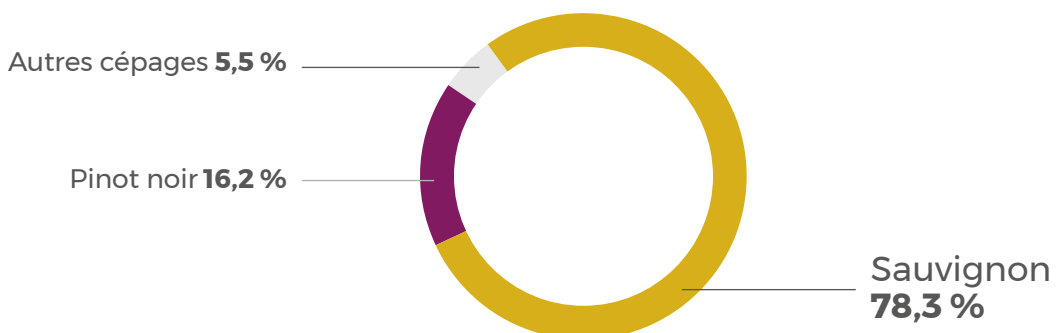

Source : France Agrimer 2016 (départements 18 et 58)

7.2.3. LA PRODUCTION SOUS CERTIFICATION ENVIRONNEMENTALE



Évolution du nombre d'exploitations et surfaces bio et en conversion

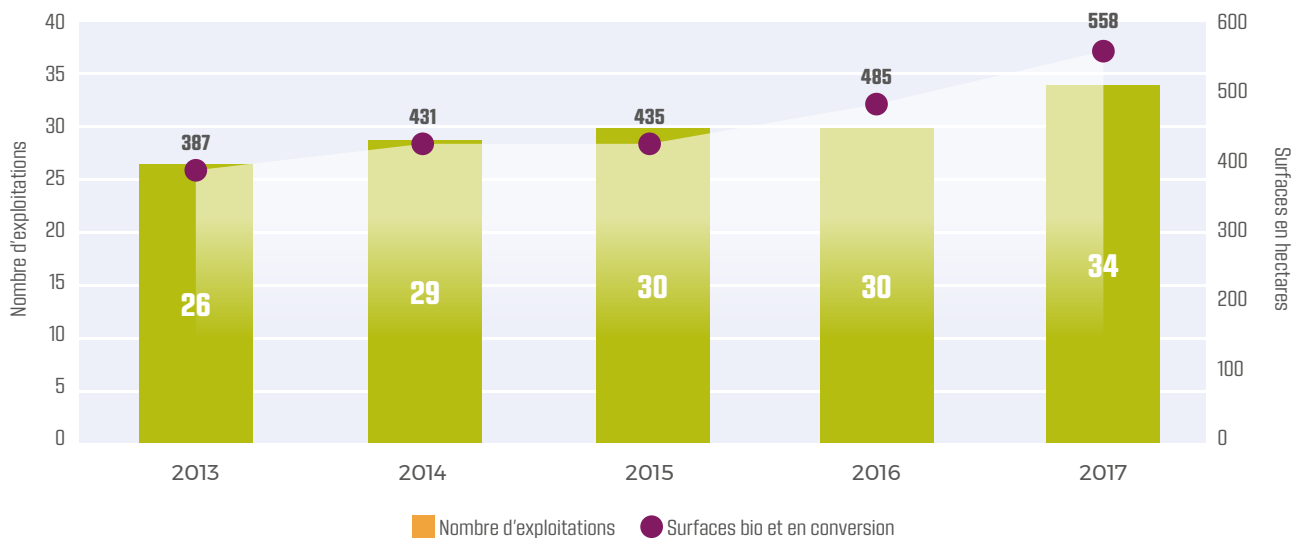

Source : Agence Bio

Nombre d'exploitations AB

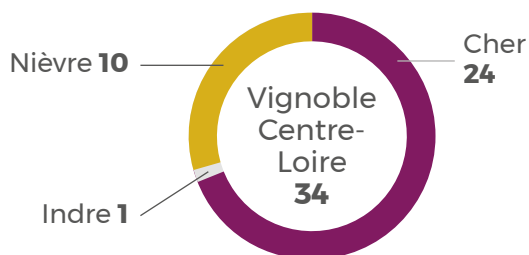

Source : Agence Bio

Proportion au sein des exploitations bio du vignoble du Val de Loire

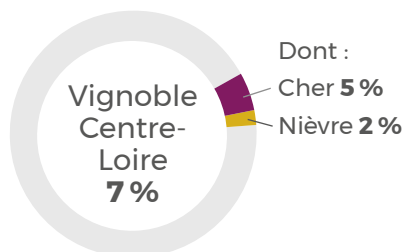

Surfaces bio ou en conversion

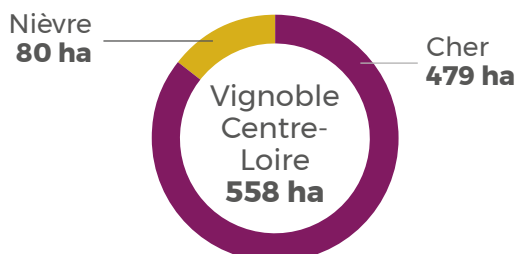

Source : Agence Bio

Proportion au sein des surfaces bio du vignoble du Val de Loire

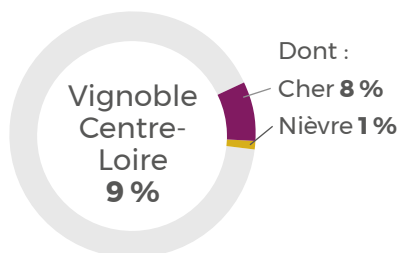

7.3. Les sorties d'appellation des AOP

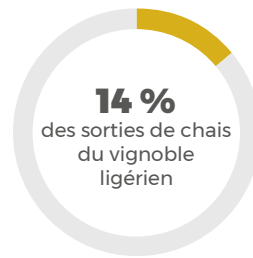

Répartition des sorties d'appellation par type de metteur en marché

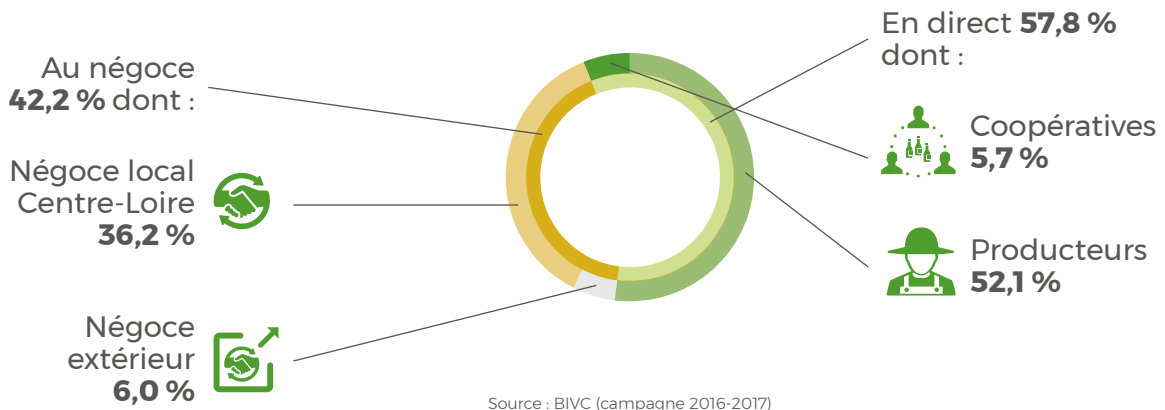

7.4. La commercialisation en France et à l'export des AOP du vignoble



Répartition 2017 des circuits de distribution en volume

L'équivalent de **37 millions** de bouteilles

Export



48 % de l'offre
soit **146 020 hl**

Circuits spécialisés et restauration²



43 % de l'offre
soit **130 026 hl**

Grande distribution¹



9 % de l'offre
soit **27 079 hl**

Source : BIVC

(1) hypermarchés, supermarchés, enseignes françaises de hard discount, supérettes (proxi) - (2) cavistes, domaines, foires, salons, e-commerce, restauration

Principaux marchés à l'export en volume en 2017

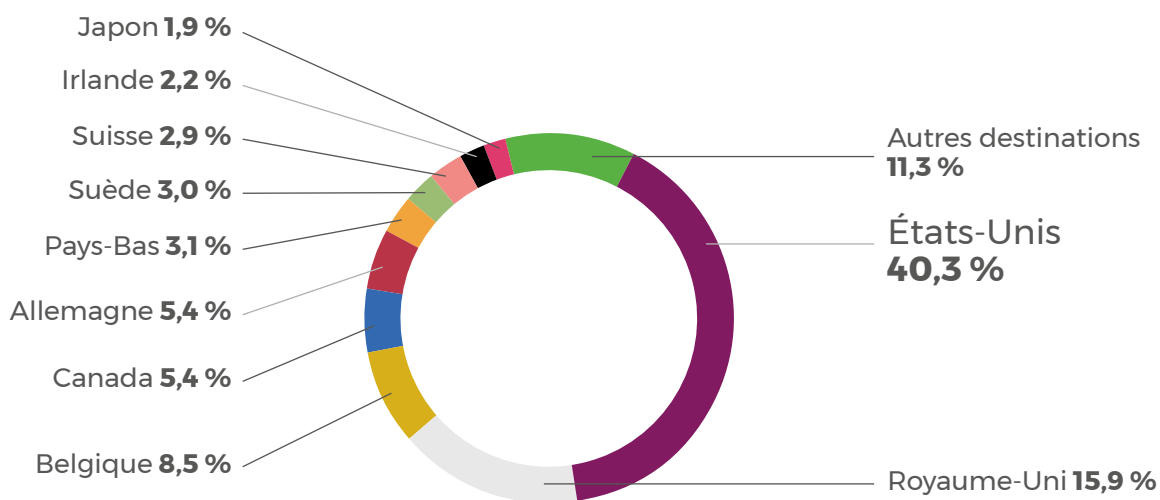

Source : BIVC

8. LE PÉRIMÈTRE D'INTERLOIRE

8.1. Carte d'identité du vignoble

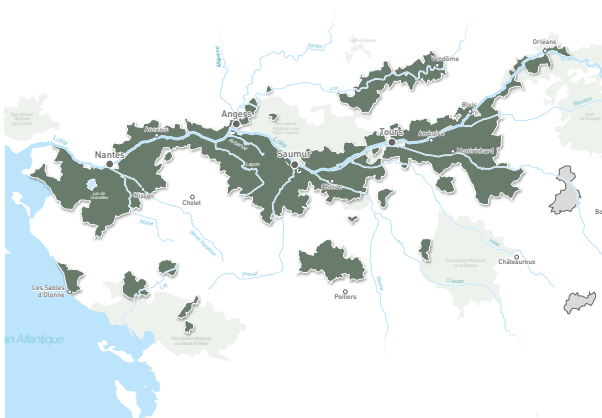

Nombre d'indications géographiques¹

31 AOP

1 IGP

Les 3 plus grosses productions 2017

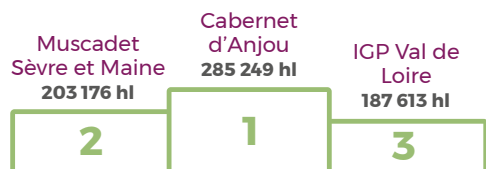

Commercialisation 2017

L'équivalent de **230 millions de bouteilles** commercialisées

Dont 81% en France, soit 1,406 million d'hl

et 19% à l'export, soit 340 000 hl



Sources : InterLoire, Douanes
AOP du ressort d'InterLoire

1. AOP : Coteaux d'Ancenis, Gros Plant du Pays Nantais, Muscadet, Muscadet Cotes de Grandlieu, Muscadet Coteaux de la Loire, Muscadet Sevre et Maine, Anjou, Anjou-Coteaux de la Loire, Anjou-Villages, Anjou-Villages Brissac, Bonnezeaux, Cabernet d'Anjou, Coteaux de l'Aubance, Coteaux de Saumur, Coteaux du Layon, Coulée de Serrant, Quarts de Chaume Grand Cru, Rosé d'Anjou, Saumur, Saumur-Champigny, Savennières, Savennières Roche aux Moines, Crémant de Loire, Rosé de Loire, Chinon, Coteaux du Loir, Jasnières, Saint-Nicolas-de-Bourgueil, Touraine, Touraine-Noble-Joué, Vouvray.

IGP : Val de Loire

Production 2017



Source : InterLoire, Douanes

Surfaces 2017



Source : InterLoire, Douanes

Les entreprises viti-vinicoles présentes sur le territoire en 2017

2 700 vigneron

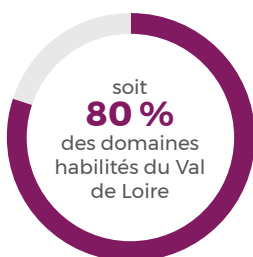

250 négociants



16 caves coopératives et SICA**



Source : InterLoire, Douanes

** Société d'Intérêt Collectif Agricole

8.2. La production



8.2.1. LES VOLUMES

Les volumes du vignoble du ressort d'InterLoire en 2017 représentent **75 %** de la production de vins en Val de Loire. **90 %** des volumes sont sous un sigle AOP et **10 %** sous le sigle IGP du Val de Loire.

Évolution de la production du vignoble du ressort d'InterLoire



Répartition de la production 2017 par couleur

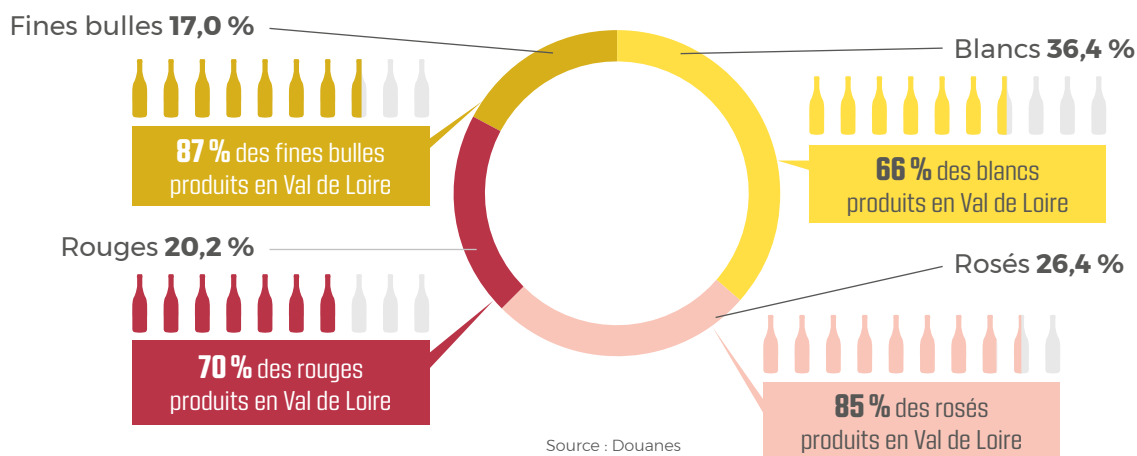

Zoom sur les AOP : répartition de la production par appellation en 2017

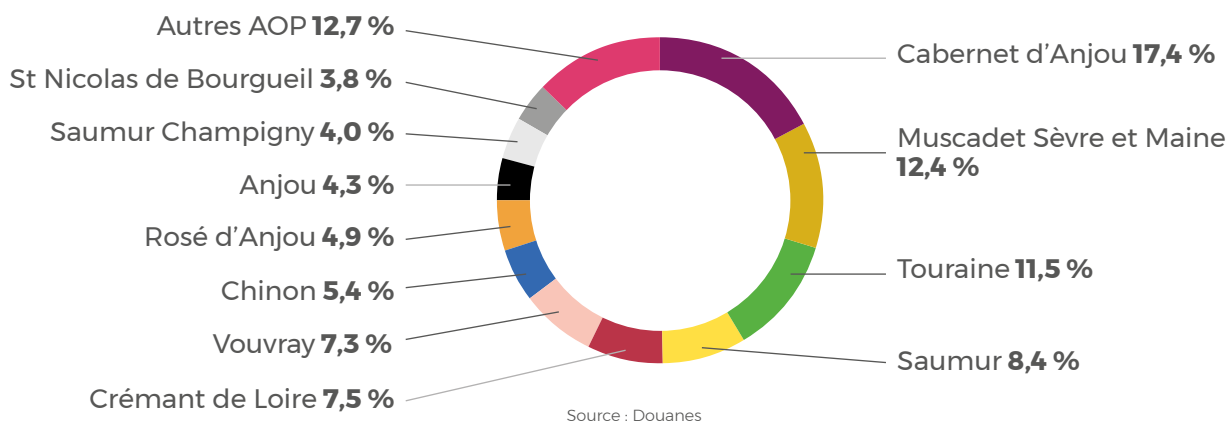

6.2.2. LE TERRITOIRE ET L'ENCÉPAGEMENT

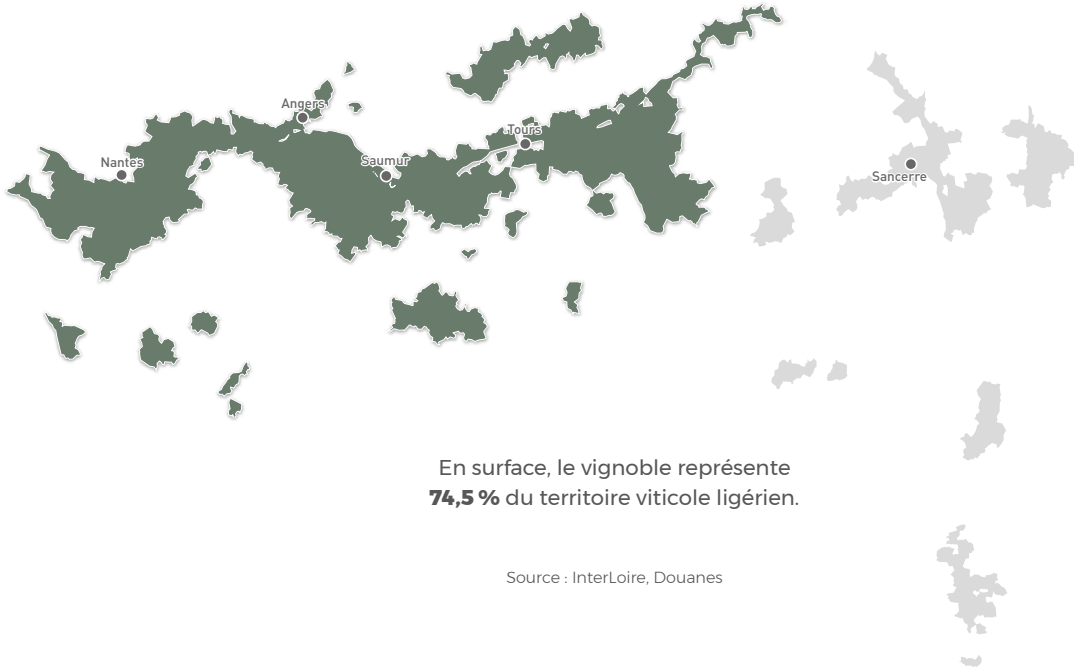

Évolution des surfaces du vignoble du périmètre d'InterLoire

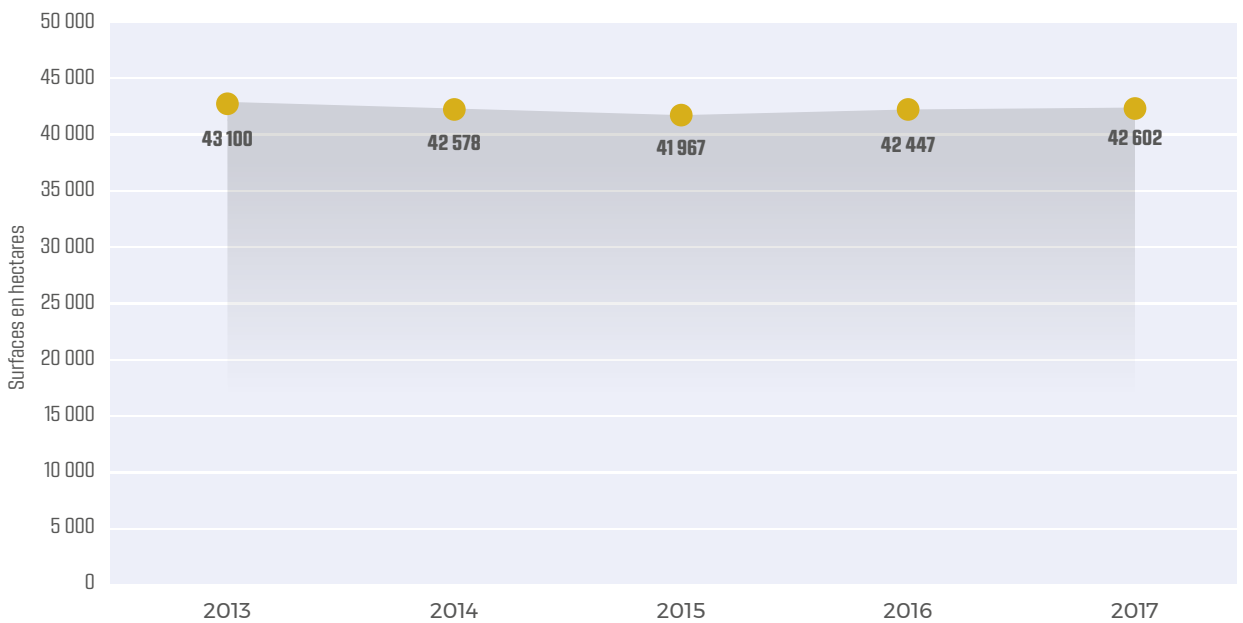

Répartition des surfaces par cépage

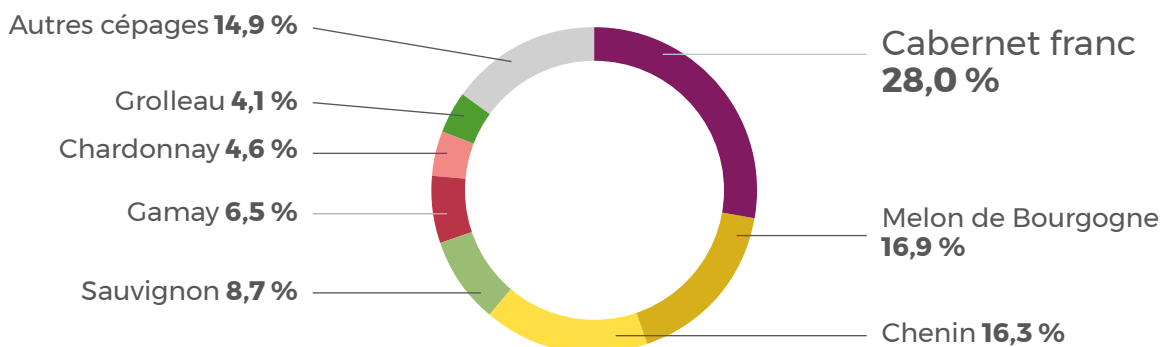

Source : France Agrimer 2016 (départements 85, 44, 49, 86, 37, 36, 72 et 41)

8.2.3. LA PRODUCTION SOUS CERTIFICATION ENVIRONNEMENTALE



Évolution du nombre d'exploitations et surfaces bio et en conversion

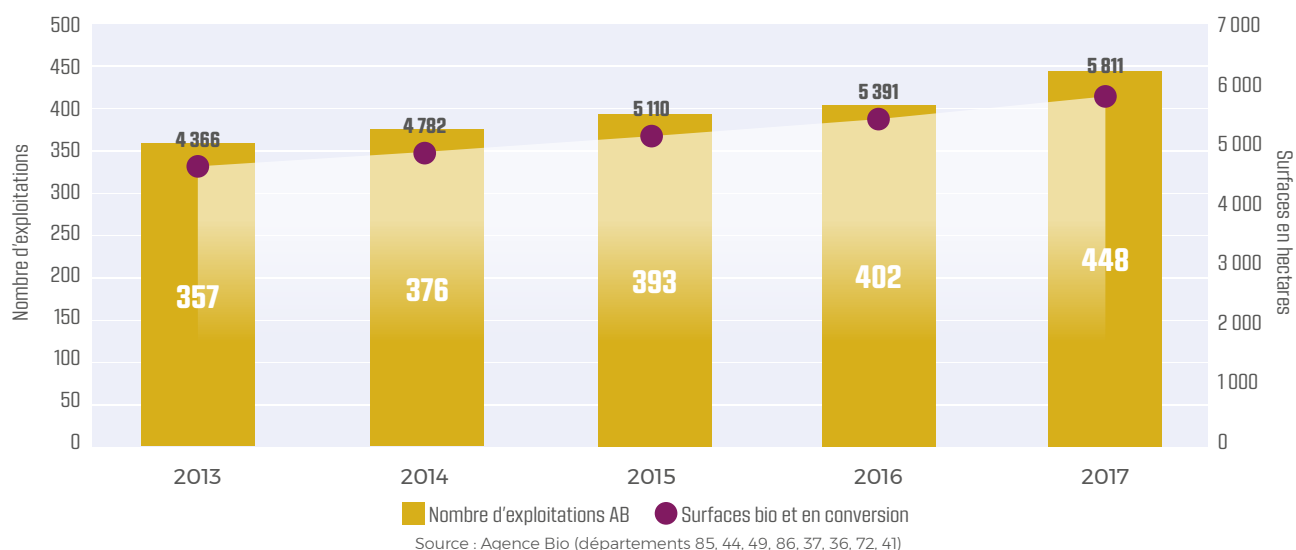

Nombre d'exploitations AB

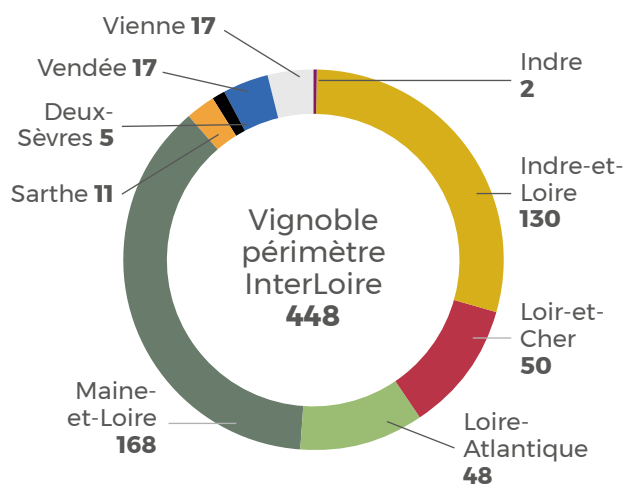

Proportion au sein des exploitations bio du vignoble du Val de Loire

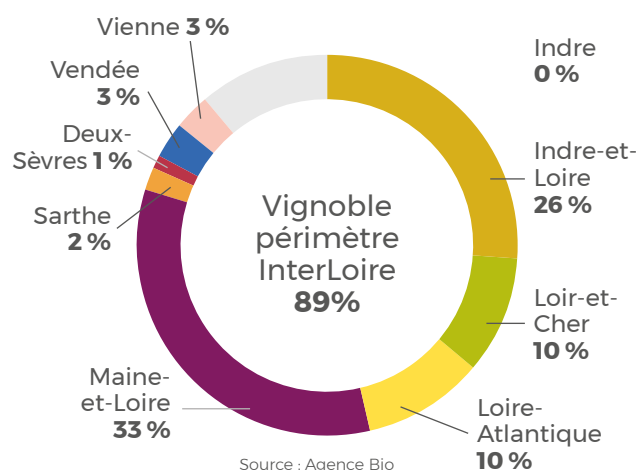

Surfaces bio et en conversion

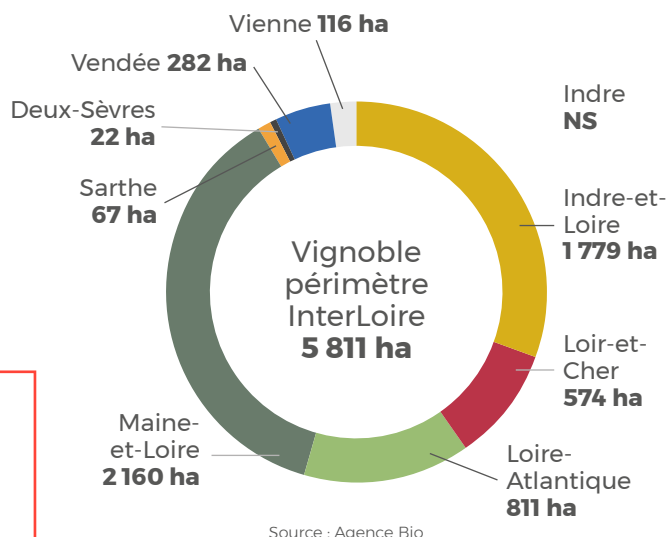

Proportion au sein des surfaces bio du vignoble du Val de Loire

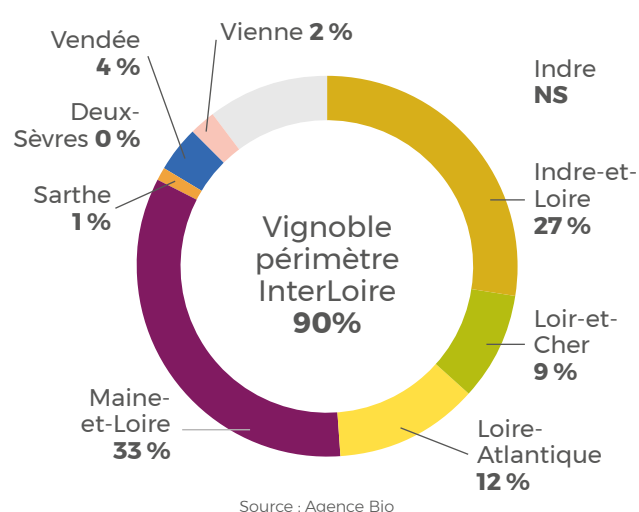

8.3. Les sorties de chais du vignoble*

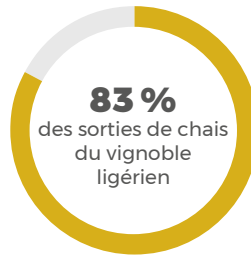

Répartition des sorties de chais par type de metteur en marché

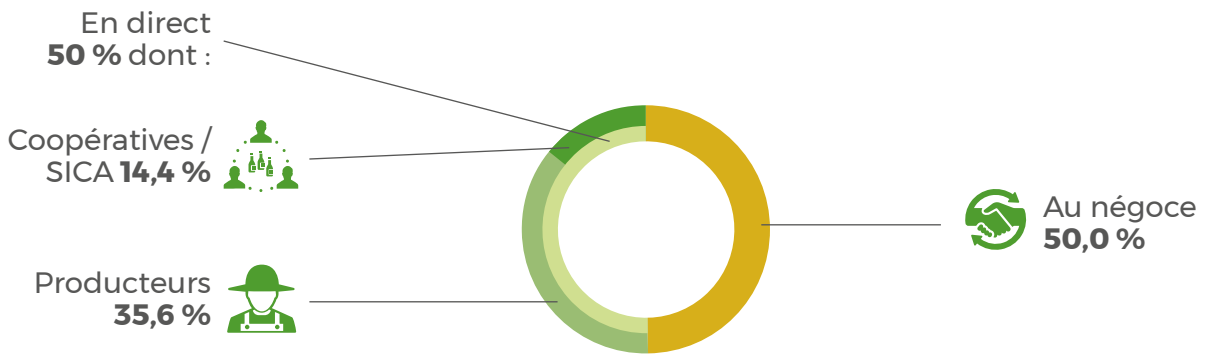

Source : InterLoire (campagne 2016-2017)

Répartition des sorties de chais par conditionnement et couleur

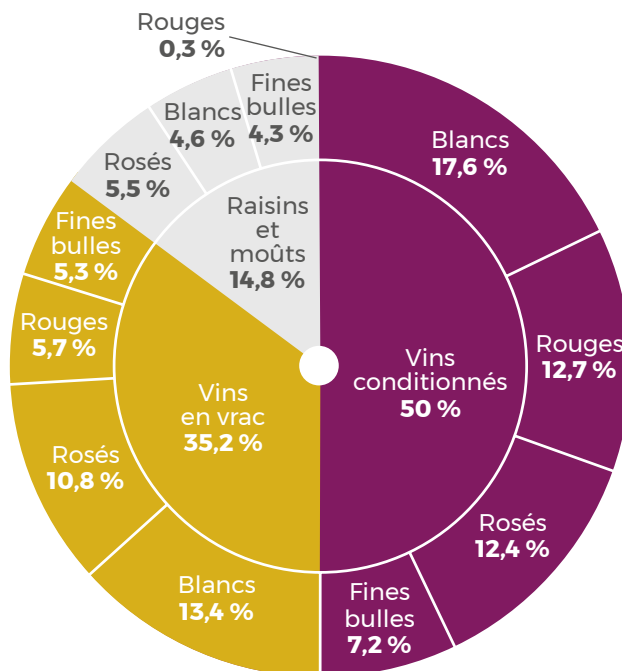

Sources : InterLoire (campagne 2016-2017)

8.4. La commercialisation en France et à l'export des AOP du vignoble*



Répartition 2017 des circuits de distribution en volume

L'équivalent de **320 millions** de bouteilles

Grande distribution¹



48 % de l'offre
soit **837 936 hl**

Circuits spécialisés et restauration²



33 % de l'offre
soit **568 138 hl**

Export



19 % de l'offre
soit **340 285 hl**

Source : InterLoire, IRI, Douanes

(1) hypermarchés, supermarchés, enseignes français de hard discount, supérettes (proxi) - (2) cavistes, domaine, foires, salons, e-commerce, restauration

Principaux marchés à l'export en volume en 2017

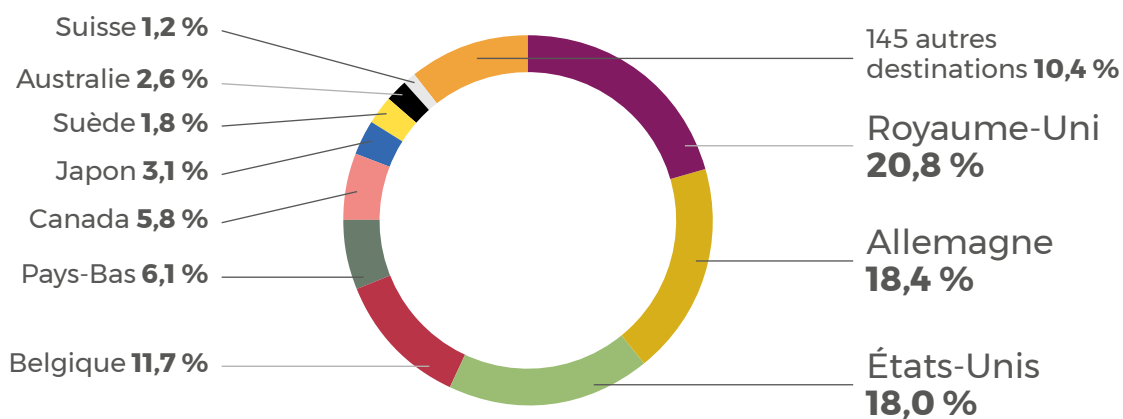

Source : Douanes

9. LE PÉRIMÈTRE DU BIVC

9.1. Carte d'identité du vignoble

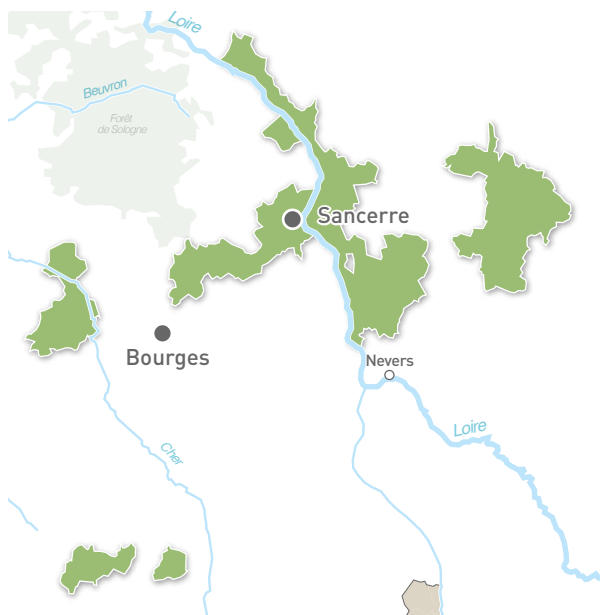

1. **AOP** : Chateaufumeillant, Coteaux du Giennois, Menetou-Salon, Pouilly-Fumé, Pouilly-sur-Loire, Quincy, Reuilly, Sancerre.

IGP : Côtes de la Charité, Coteaux de Tannay

Nombre d'indications géographiques ¹

8 AOP

2 IGP

Les 3 plus grosses productions 2017



Commercialisation 2017 ¹

L'équivalent de **37 millions de bouteilles** commercialisées

Dont 53 % en France, soit 148 151 hl

et 47% à l'export, soit 129 165 hl



Source : BIVC
AOP du ressort du BIVC

Production 2017

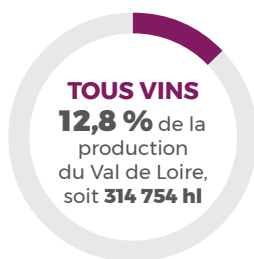

Source : BIVC, Douanes



Surfaces 2017

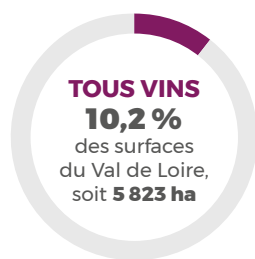

Source : BIVC, Douanes



Les entreprises viti-vinicoles présentes sur le territoire en 2017

690
vignerons

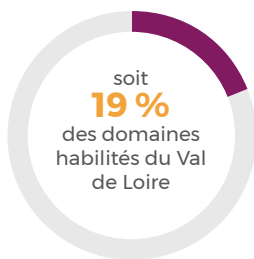

85
négociants



4
caves coopératives



Sources : BIVC, Douanes, INAO, InterLoire, fédération des caves coopératives du Val de Loire

9.2. La production

9.2.1. LES VOLUMES

Les volumes du vignoble du ressort du BIVC en 2017 représentent **13 %** de la production de vins en Val de Loire.

Évolution de la production du vignoble du ressort du BIVC

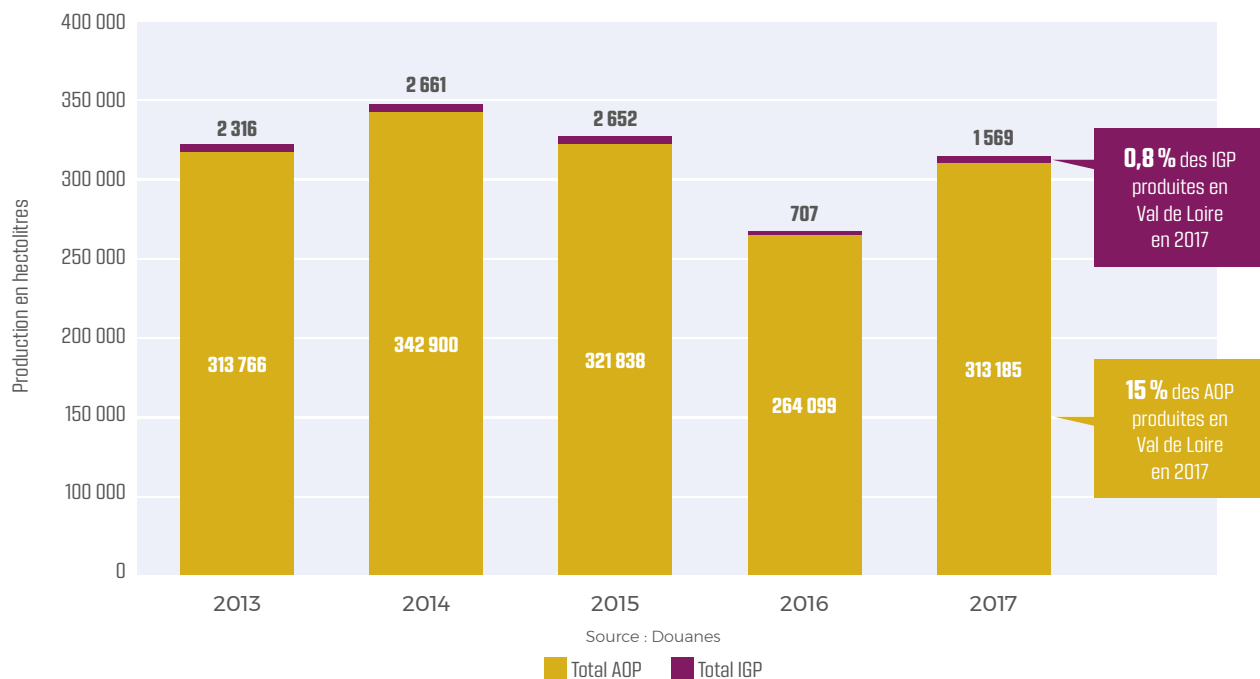

Répartition de la production 2017 par couleur

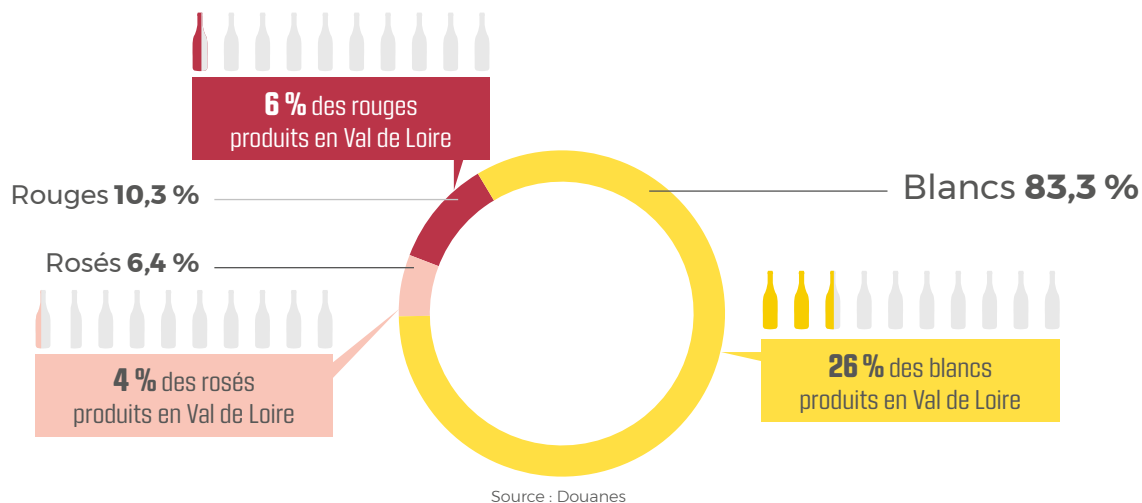

Zoom sur les AOP : répartition de la production par appellation en 2017

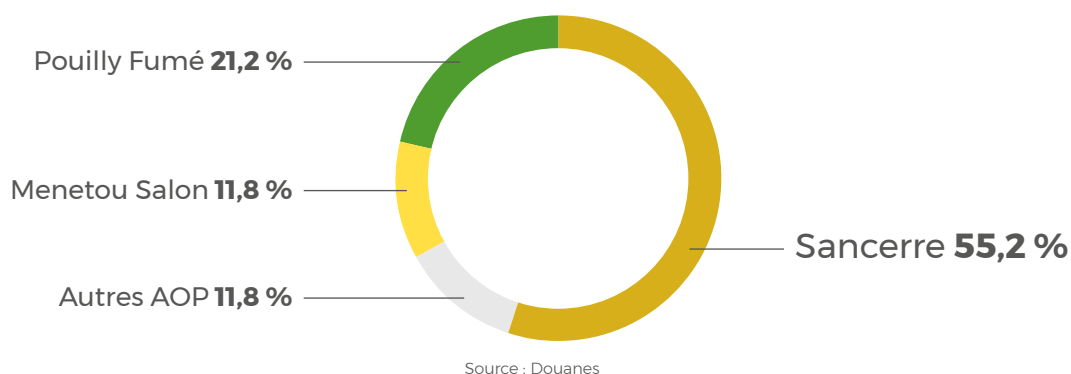

9.2.2. LE TERRITOIRE ET L'ENCÉPAGEMENT

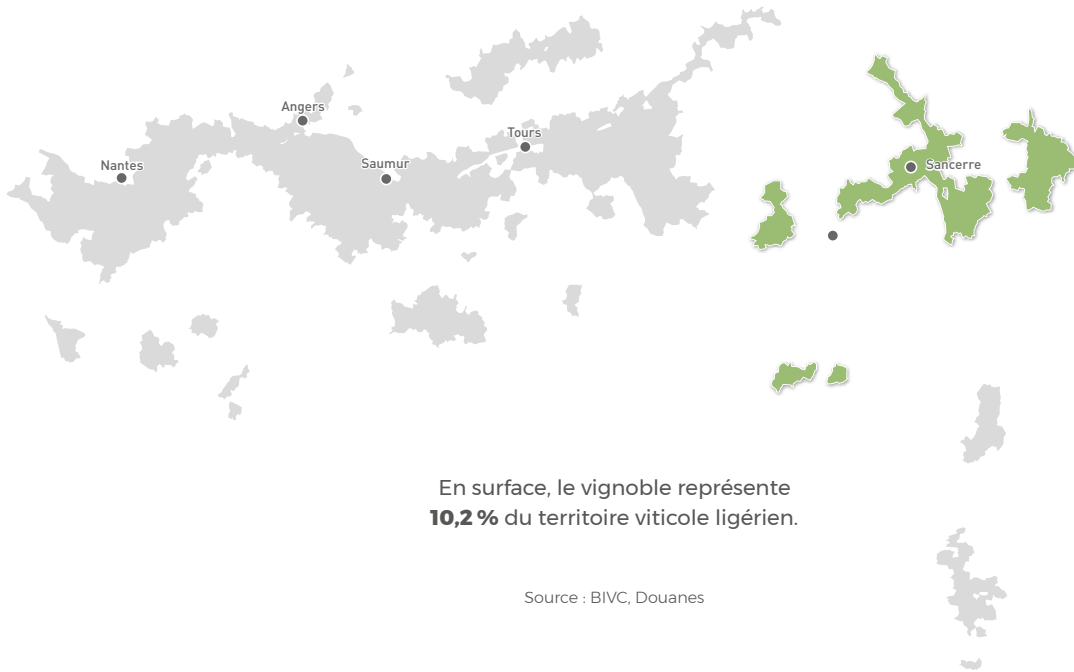

Évolution des surfaces du périmètre du BIVC

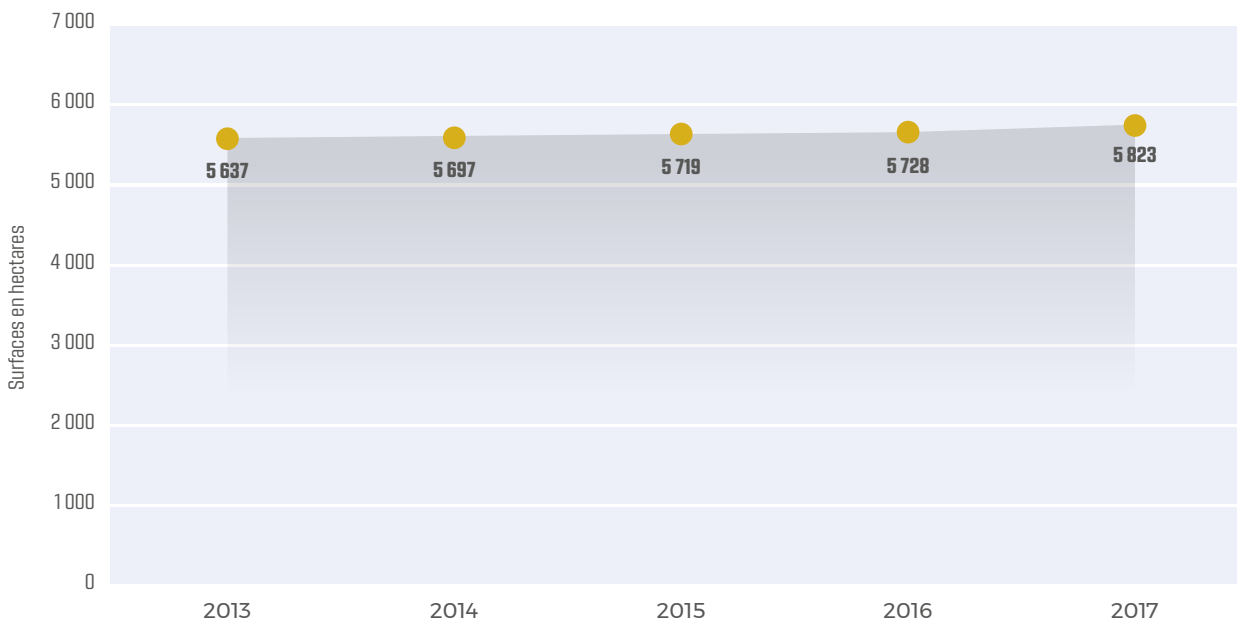

Répartition des surfaces par cépage

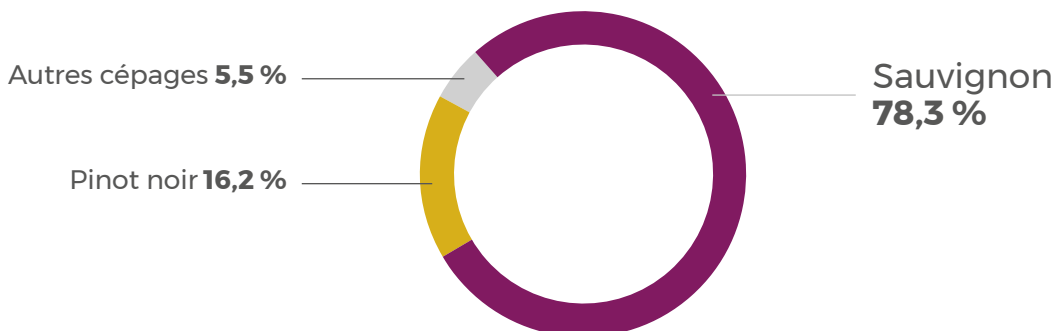

Source : France Agrimer 2016 (départements 18 et 58)

8.2.3. LA PRODUCTION SOUS CERTIFICATION ENVIRONNEMENTALE



Évolution du nombre d'exploitations et surfaces bio et en conversion

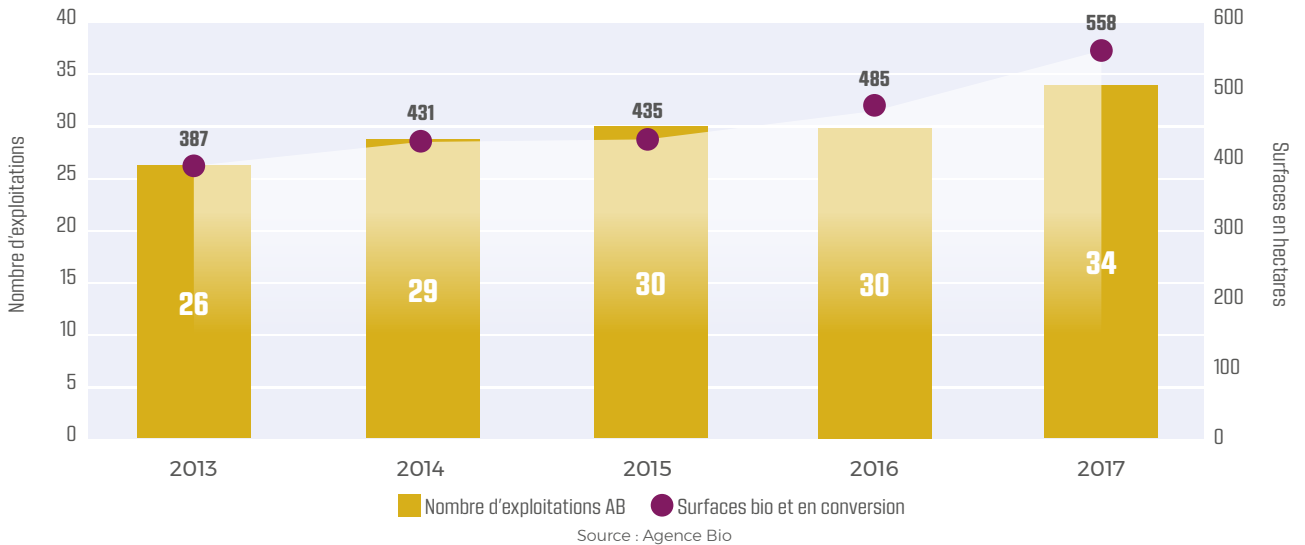

Nombre d'exploitations AB

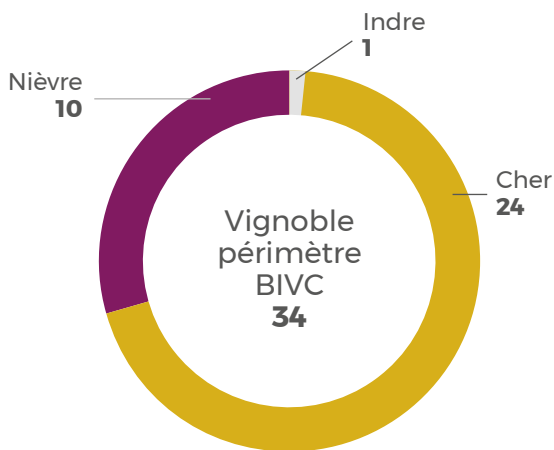

Proportion au sein des exploitations bio du vignoble du Val de Loire

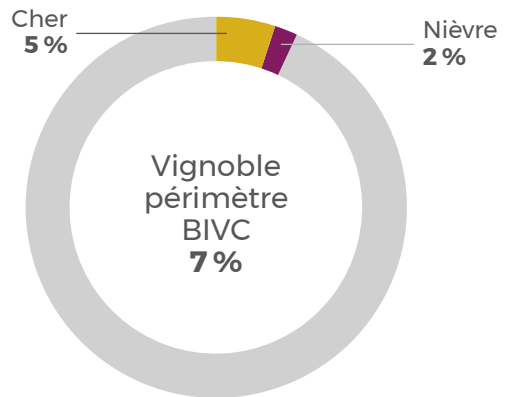

Source : Agence Bio

Surfaces bio et en conversion

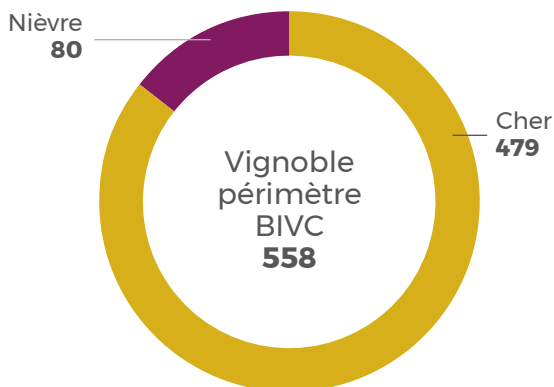

Proportion au sein des surfaces bio du vignoble du Val de Loire

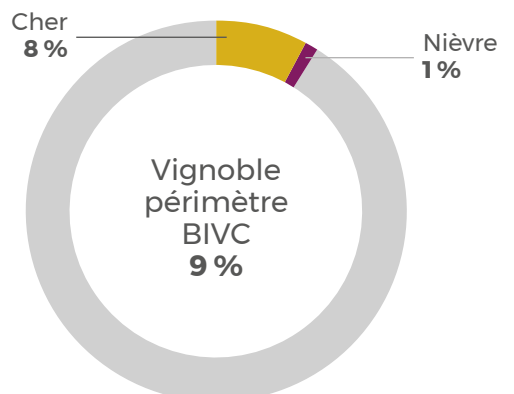

Source : Agence Bio

9.3. Les sorties d'appellation des AOP

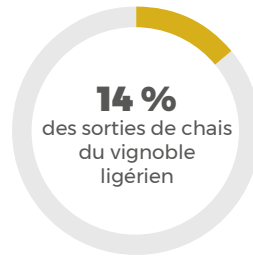

Répartition des sorties d'appellation par type de metteur en marché

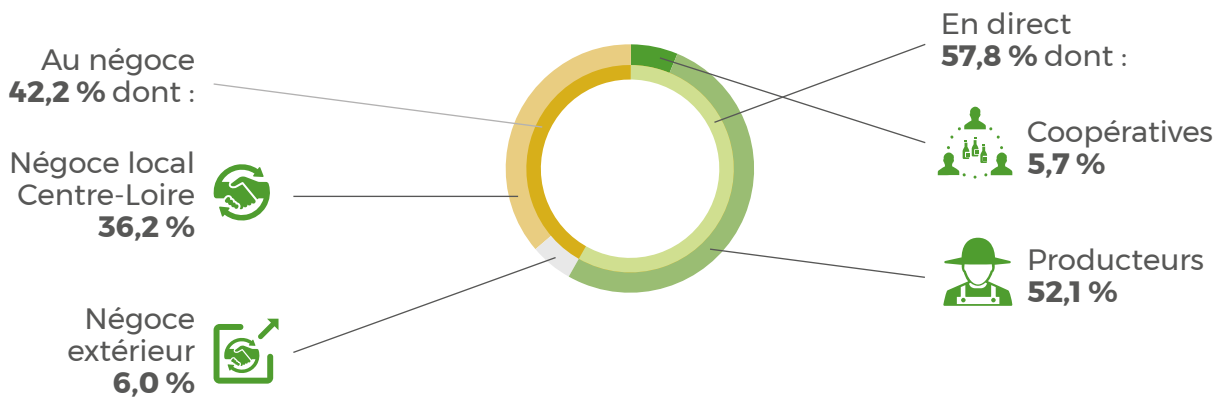

Sources : BIVC (campagne 2016-2017)

9.4. La commercialisation en France et à l'export des AOP du vignoble



Répartition 2017 des circuits de distribution en volume

L'équivalent de **37 millions** de bouteilles

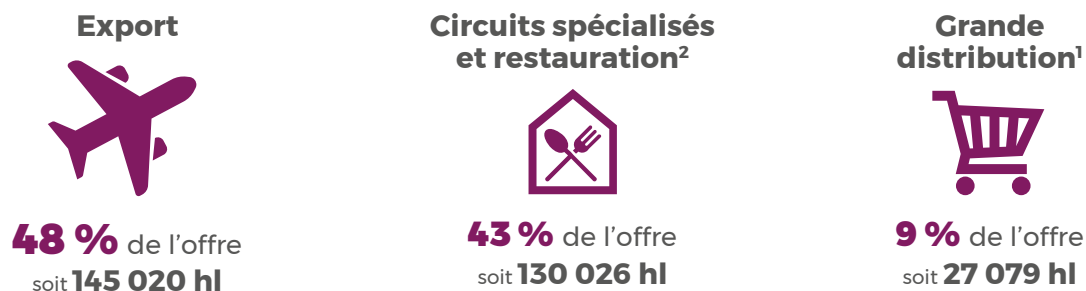

Source : BIVC

(1) hypermarchés, supermarchés, enseignes françaises de hard discount, supérettes (proxi) - (2) cavistes, domaines, foires, salons, e-commerce, restauration

Principaux marchés à l'export en volume en 2017

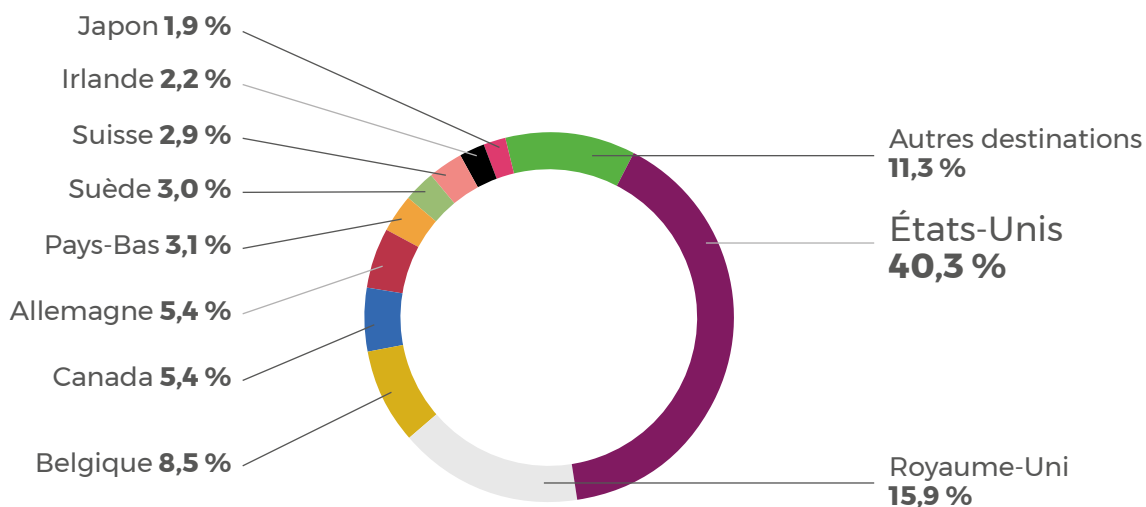

Source : BIVC

INTERLOIRE

Interprofession des Vins du Val de Loire

Interprofession des Vins du Val de Loire

62, rue Blaise Pascal - CS 61921

37019 Tours Cedex 1

Tél. : +33 (2) 47 60 55 00

Fax : 33 (2) 47 60 55 09

www.vinsvaldeloire.fr

contact@vinsvaldeloire.fr

BIVC CENTRE-LOIRE

Bureau Interprofessionnel des Vins du Centre

9 route de Chavignol

18300 Sancerre

Tél. : +33 (2) 48 78 51 07

Fax : +33 (2) 48 78 51 08

www.vins-centre-loire.com

contact@vins-centre-loire.com

